



000001

ESTADO DO MARANHÃO  
CÂMARA MUNICIPAL DE BURITIRANA

---

## CAPA PROCESSO

Número do processo: n.º 06.001/2023

DP 003/2023

Modalidade: Dispensa de Licitação

Objeto: “Reforma do Prédio da Câmara Municipal”

Vencedor: \_\_\_\_\_

Valor: R\$ \_\_\_\_\_



ESTADO DO MARANHÃO  
CÂMARA MUNICIPAL DE BURITIRANA  
**CONTROLE DE PROCESSOS**

Fornecedor/Ineressado:	Nº Processo:	Data Entrada	Valor:
CÂMARA MUNICIPAL DE BURITIRANA	06.001/2023	15/06/2023	R\$ 0,00
Tipo de Processo:	Licitação		
Dispensa de Licitação	Nº Docs.	Qtd. Docs.	
	0	0	
Descrição: Requisição para abertura de processo administrativo, para "Contratação de empresa para execução de Serviço de Reforma do Prédio da Câmara Municipal"			

Assinatura:

*Lucineide Cavalcante da Silva*  
Lucineide Cavalcante da Silva



000003

ESTADO DO MARANHÃO  
CÂMARA MUNICIPAL DE BURITIRANA

OFICIO Nº 015/2023

Buritirana, (MA), 16 de Junho de 2023

O Gabinete da Câmara Municipal vem por meio deste requerer seja autorizada a deflagração de procedimento de contratação direta com objeto execução de serviços de reforma do Prédio da Câmara Municipal.

O valor estimado para a contratação é de R\$ 30.401,16 (trinta mil, quatrocentos e um real e dezesseis centavos), conforme projeto básico e termo de referência em anexo.

Outrossim, esclarecemos que as despesas encontram-se em consonância com a LDO, LOA e PPA. (art. 16, II, da LC nº 101/00)

Sem mais para o momento, aproveitamos e ensejo para elevar nossas reais considerações e apreço.

Atenciosamente,

*Lucineide Cavalcante da Silva*  
**LUCINEIDE CAVALCANTE DA SILVA**  
Chefe de Gabinete

**ILMO. Sr.  
SOLIMAR DE SOUSA DO NASCIMENTO  
PRESIDENTE DA CÂMARA MUNICIPAL  
NESTA**

Recebido em

*16 / 06 / 2023*

*Solimar de Sousa do Nascimento*



000004

ESTADO DO MARANHÃO  
CÂMARA MUNICIPAL DE BURITIRANA

---

**TERMO DE REFERÊNCIA**

**1. OBJETO**

1.1. Contratação de empresa para a execução de serviços de reforma do Prédio da Câmara Municipal, conforme Projeto Básico em anexo.

1.2. O objeto será executado sob o regime de empreitada por preço global.

**2. DA HABILITAÇÃO**

2.1 - A contratada deverá apresentar os seguintes documentos de habilitação nos autos:

**a)** Registro comercial, no caso de empresa individual; ato constitutivo, estatuto ou

contrato social e suas alterações, devidamente registrado, em se tratando de

sociedade comercial, e, no caso de sociedade por ações, acompanhados dos

documentos de eleição de seus administradores; inscrição do ato constitutivo, no

caso de sociedades civis, acompanhada de prova de diretoria em exercício;

**b)** Prova de inscrição no Cadastro Nacional de Pessoa Jurídica – CNPJ/MF;

**c)** Prova de Regularidade com a Fazenda Federal e Seguridade Social (Certidão de Quitação de Tributos Federais e Certidão quanto à Dívida Ativa da União);

**d)** Prova de Regularidade com a Fazenda Estadual (Certidão Negativa da Fazenda Estadual e Dívida Ativa).

**e)** Prova de Regularidade com a Fazenda Municipal (Tributos Mobiliários e Imobiliários);

**f)** Prova de Regularidade relativa ao Fundo de Garantia por Tempo de Serviço (FGTS), demonstrando situação regular no cumprimento dos encargos sociais instituídos por lei (CRF do FGTS);

**g)** Prova de inexistência de débitos inadimplidos perante a Justiça do Trabalho, mediante a apresentação de certidão negativa, nos termos do Título VII-A da Consolidação das Leis do Trabalho, aprovada pelo Decreto-Lei nº 5.452, de 1º de maio de 1943.

**h)** Prova de inscrição no cadastro de contribuintes Estadual e/ou Municipal, se houver, relativo ao domicílio da licitante, pertinente ao seu ramo de atividade e compatível com o objeto contratual;



000005

ESTADO DO MARANHÃO  
CÂMARA MUNICIPAL DE BURITIRANA

i) Certidão Negativa de Falência e Recuperação Judicial, expedida pelo distribuidor da sede da pessoa jurídica;

j) Prova de registro da empresa no Conselho Regional de Engenharia, Arquitetura e Agronomia – CREA;

l) Comprovação da Licitante de que, **eventualmente declarada vencedora do certame, disporá, na data da contratação,** de profissional de nível superior ou outro devidamente reconhecido pelo CREA, **detentor de Certidão de Acervo Técnico - CAT por execução de obra ou serviço da natureza e volume equivalente ao objeto a que propõe executar;**

l.1) Para fins de comprovação da capacitação técnico-profissional supra, as licitantes poderão apresentar tantos atestados quantos julgarem necessários e pertinentes a um ou mais profissionais;

l.2) A comprovação de disponibilidade do profissional, prevista na alínea "l", **poderá ser feita por meio de declaração formal;**

l.3) Os profissionais indicados pela licitante, para fins de comprovação da capacitação técnico-profissional, deverão participar do serviço/obra objeto desta licitação, podendo ser substituídos por outro com experiência equivalente ou superior, mediante prévia autorização da Administração Pública Municipal (§ 10º, do art. 30, da Lei nº 8.666/93);

m) Declaração a que alude o art. 27º, V da Lei nº 8.666/93;

n) Balanço patrimonial e demonstrações contábeis do último exercício social, com o devido registro na Junta Comercial, já exigíveis e apresentados na forma da Lei, em cópia autenticada, que comprovem a boa situação financeira da empresa, vedada a sua substituição por balancetes ou balanços provisórios;

n.1) A boa situação financeira da empresa será avaliada pelos índices de Liquidez Geral (LG), Solvência Geral (SG) e Liquidez Corrente (LC), os quais devem ser maior que 1,00, resultante da aplicação das seguintes fórmulas:

$$LG = \frac{\text{ATIVO CIRCULANTE} + \text{REALIZÁVEL A LONGO PRAZO}}{\text{PASSIVO CIRCULANTE} + \text{EXIGÍVEL A LONGO PRAZO}}$$

$$SG = \frac{\text{ATIVO TOTAL}}{\text{PASSIVO CIRCULANTE} + \text{EXIGÍVEL A LONGO PRAZO}}$$

$$LC = \frac{\text{ATIVO CIRCULANTE}}{\text{PASSIVO CIRCULANTE}}$$

n.2) As fórmulas dos índices contábeis referidos deverão estar devidamente aplicadas em memorial de cálculos juntado ao balanço.



000006

ESTADO DO MARANHÃO  
CÂMARA MUNICIPAL DE BURITIRANA

**n.3.)** Caso o memorial não seja apresentado, a Comissão de Licitação efetuará os cálculos.

**n.4)** Se necessária a atualização do balanço e do capital social, deverá ser apresentado, juntamente com os documentos em apreço, o memorial de cálculo correspondente.

**n.5)** Serão considerados aceitos como na forma da Lei o balanço patrimonial e demonstrações contábeis assim apresentados:

**n.5.1)** sociedades regidas pela Lei nº 6.404/76 (sociedade anônima):

- Publicados em Diário Oficial; ou
- Publicados em jornal de grande circulação; ou
- Por fotocópia registrada ou autenticada na Junta Comercial da sede ou domicílio do licitante.

**n.5.2)** sociedades por cota de responsabilidade limitada (LTDA):

- Por fotocópia do Livro Diário, devidamente autenticado na Junta Comercial da sede ou domicílio do licitante ou em outro órgão equivalente; ou
- Por fotocópia do Balanço e das Demonstrações Contábeis devidamente registrados ou autenticados na Junta Comercial da sede ou domicílio do licitante.

**n.5.3)** sociedade criada no exercício em curso:

- Fotocópia do Balanço de Abertura, devidamente registrado ou autenticado na Junta Comercial da sede ou domicílio do licitante.

**n.5.4)** o balanço patrimonial e as demonstrações contábeis deverão estar assinados por contador ou por outro profissional equivalente, devidamente registrado no Conselho Regional de Contabilidade.

bcs

### 3. DA ACEITAÇÃO DAS PROPOSTAS

**3.1.** As propostas deverão ser apresentadas da seguinte forma:

**3.1.1.** Em papel timbrado da licitante, datilografada ou impressa por qualquer outro meio, datada e assinada pelo seu responsável ou representante legal da licitante, rubricada, isenta de emendas, rasuras, ressalvas ou entrelinhas, contendo, necessariamente, os preços, em moeda corrente nacional, em valores unitários e totais, absolutamente líquidos já incluídos todos os encargos inerentes ao objeto; contendo:

- a) Prazo de validade da proposta, que não poderá ser inferior a 60 (sessenta) dias, contados a partir da data de abertura da licitação;
- b) Prazo de execução será de acordo com o cronograma físico-financeiro do projeto básico da obra;

c) O preço total da proposta em algarismo e por extenso;

**3.2.** As propostas deverão apresentar preços correntes de mercado, conforme

estabelece o art. 43, inciso IV da Lei nº 8.666/93 e ainda:



ESTADO DO MARANHÃO  
CÂMARA MUNICIPAL DE BURITIRANA

---

**3.2.1.** Planilha orçamentária, assinada na última folha e rubricada nas demais pelo representante legal;

**3.2.2.** Composição unitária de preços;

**3.2.3.** Composição de B.D.I.;

**3.2.4.** Composição de encargos sociais;

**3.2.5.** Cronograma Físico-Financeiro

**3.3.** É de exclusiva responsabilidade dos licitantes a descrição de todos os dados da proposta apresentada;

**3.4.** Não serão consideradas as propostas apresentadas fora do prazo, bem como aquelas que contiverem rasuras, emendas, borrões ou entrelinhas, de modo a ensejar dubiedade, principalmente em relação a valores;

**3.5.** As propostas de preços serão abertas em ato público, em data a ser definida pela Comissão Permanente de Licitação e comunicada previamente às licitantes.

#### **4 - DAS PENALIDADES**

**4.1** - No caso de inadimplemento na execução total ou parcial do avençado, bem como no atraso na execução contratual, o adjudicatário ficará sujeito às penalidades abaixo relacionadas, garantida prévia defesa em regular processo administrativo:

- a) Advertência;
- b) Multa;
- c) Suspensão temporária de participar de licitações e impedimento de contratar com a Prefeitura Municipal de Buritirana– MA por até dois anos;
- d) Declaração de inidoneidade para licitar ou contratar com a Administração Pública.

**4.2** - O atraso na execução do objeto da presente licitação implicará na incidência de multa de 1% (um por cento) por dia, calculada sobre o valor total do contrato, até o limite de 30% (trinta por cento) do respectivo valor;

**4.2.1** - Caso o atraso seja superior a dez dias úteis restará caracterizado o descumprimento total da obrigação contratual, cabendo à Administração Pública promover as medidas cabíveis;

**4.3** - O descumprimento total da obrigação assumida, bem assim a recusa em assinar o instrumento contratual e ainda a recusa em executar o objeto licitado implicará na incidência de multa de 10% (dez por cento), calculada sobre o valor total do contrato/proposta, bem como a aplicação das demais sanções estabelecidas;



ESTADO DO MARANHÃO  
CÂMARA MUNICIPAL DE BURITIRANA

---

**4.4** - A aplicação das penalidades será precedida da concessão da oportunidade de ampla defesa e contraditório por parte do adjudicatário, na forma da Lei;

**4.5** - Os valores resultantes da aplicação das multas previstas serão cobrados pela via administrativa, devendo ser recolhida no prazo máximo de 10 (dez) dias corridos, a contar da data de recebimento da comunicação ou, se não atendido, judicialmente, pelo rito e com os encargos da execução fiscal, assegurado o contraditório e ampla defesa;

**4.6** - O licitante que ensejar o retardamento da execução da licitação, não mantiver a proposta, falhar ou fraudar na execução do contrato, comportar-se de modo inidôneo, fizer declaração falsa ou cometer fraude fiscal, garantido o devido processo legal, ficará impedido de licitar e contratar com a Administração, pelo prazo de até 02 (dois) anos, enquanto perdurarem os motivos determinantes da punição ou até que seja promovida a reabilitação perante a própria autoridade que aplicou a penalidade, sem prejuízo das multas previstas neste edital e das demais cominações legais;

**4.7.** O valor das multas aplicadas será devidamente corrigido pela variação IGPM, até a data de seu efetivo pagamento, e recolhido em até 05 (cinco) dias da data de sua cominação, mediante Guia de Recolhimento Oficial.

## **5 – DAS OBRIGAÇÕES DA CONTRATADA**

**5.1** Executar os serviços obedecendo fielmente o Projeto Básico/Executivo;

**5.2** Arcar com todas as despesas com equipamentos, utensílios, materiais, mão-de-obra, pagamento de seguro, tributos, impostos, taxas e demais obrigações vinculadas à legislação tributária, trabalhista e previdenciária e todos os demais encargos tributários ou não decorrentes do objeto do contrato;

**5.3.** Cumprir fielmente o contrato, inclusive os prazos de execução dos serviços nos termos avençados, executando-os sob sua inteira responsabilidade;

**5.4.** Manter durante o prazo de execução do contrato as exigências de habilitação e qualificação previstas na licitação;

**5.5.** Atender, imediatamente, todas as solicitações da fiscalização da CONTRATANTE, relativamente aos serviços contratados;

**5.6.** Registrar a obra no CREA;

**5.7.** Cumprir todas as leis, regulamentos e determinações das autoridades constituídas, em especial o Código de Obras e de Postura deste Município;





ESTADO DO MARANHÃO  
CÂMARA MUNICIPAL DE BURITIRANA

5.8. Tomar todas as medidas de segurança no trabalho tais como: Sinalização, Advertência, Avisos, Tapumes, enfim, todos os meios necessários a evitar acidentes ou outros imprevistos;

5.9. Responder de maneira absoluta e inescusável pela perfeita técnica dos serviços, quanto ao processo de aplicação dos materiais, inclusive suas quantidades, competindo-lhe, também, a dos serviços que, não aceitos pela fiscalização da CONTRATANTE, devam ser refeitos;

5.10. Facilitar à FISCALIZAÇÃO o acesso aos procedimentos e técnicas adotados;

5.11. Responder integralmente por perdas e danos que vier a causar ao CONTRATANTE ou a terceiros, em razão de ação ou omissão, dolosa ou culposa, sua ou dos seus prepostos, independentemente de outras cominações contratuais ou legais a que estiver sujeita;

5.12. Efetuar a matrícula da obra junto ao INSS.

## 6 – DAS OBRIGAÇÕES DA CONTRATANTE

6.1 - A Contratante, durante a vigência do contrato, se compromete a:

6.1.1. Efetuar o pagamento na forma convencionada, desde que preenchidas as formalidades previstas neste contrato;

6.1.2. Designar um profissional, se necessário, para, na qualidade de fiscal, acompanhar a execução do objeto;

6.1.3. Comunicar à contratada, através do executor designado, qualquer problema que ocorra na execução do objeto.

Buritirana(MA), 19 de Junho de 2023

*Lucineide Cavalcante da Silva*  
**LUCINEIDE CAVALCANTE DA SILVA**  
Chefe de Gabinete

**APROVO** o Termo de Referência nos moldes delineados, à vista do detalhamento descrito no referido documento.

*Solimar de Sousa do Nascimento*  
**SOLIMAR DE SOUSA DO NASCIMENTO**  
Presidente da Câmara Municipal

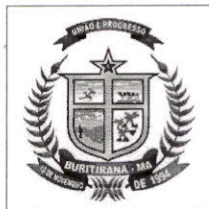

PODER EXECUTIVO  
PREFEITURA MUNICIPAL DE BURITIRANA DO MARANHÃO  
AV. SENADOR LA ROQUE, S/ N° - CENTRO – BURITIRANA DO MARANHÃO - MA  
CNPJ: 01.601.303/0001-22 – CEP: 65.953-500

## ESPECIFICAÇÃO TÉCNICA

Este memorial refere-se à Reforma da Câmara Municipal dos Vereadores de Buritirana, localizada no município de Buritirana – Maranhão.

### CONSIDERAÇÕES GERAIS

- Qualquer dúvida, não só quanto à interpretação destas especificações, mas de qualquer outro documento, imediatamente deverá ser consultada a fiscalização.
- Independente do que aqui é preceituado, a execução de todo e qualquer serviço deverá obedecer rigorosamente às Normas Técnicas oficiais em vigor para cada caso.

#### **1.0 – SERVIÇOS INICIAIS**

- As placas deverão ser instaladas em posição de destaque no canteiro de obras, devendo a sua localização ser previamente aprovada pela FISCALIZAÇÃO.
- Será demolido todo o reboco, telhas, estruturas de madeira, forros em mau estado de conservação da edificação.

#### **2.0 PAINÉIS DE PAREDE**

- Estas especificações abrangem toda a execução da estrutura de concreto armado da obra, quanto ao fornecimento de materiais, manufatura, cura e proteção. Neste caso deverão ser seguidas as normas, especificações e métodos brasileiros, principalmente, o atendimento à NBR 6118/2007.
- A Executora locará a estrutura com todo o rigor possível e necessário, sendo responsável por qualquer desvio de alinhamento, prumo ou nível, correndo por sua conta eventual demolição, assim como a reconstrução dos serviços julgados imperfeitos.
- Todas as paredes internas e externas serão assentadas em 1/2 vez (em pé), conforme projeto arquitetônico, executados com tijolos de barro cozido, de 8 furos, de boa qualidade, bem cozidos, leves, duros, sonoros, com ranhuras nas faces e quebra máxima de 3% (três por cento), coloração uniforme, sem manchas nem empenamentos, com taxa de absorção de umidade máxima de 20% e taxa de compressão de 14 kg/cm<sup>2</sup>, que atendam à EB 20, com dimensão mínima (0,09 x 0,19 x 0,19m).

Nilo Franco Lima  
Eng° Civil

CREA-MA 111772810-2

*Nilo Franco Lima*

**PODER EXECUTIVO**

**PREFEITURA MUNICIPAL DE BURITIRANA DO MARANHÃO**  
**AV. SENADOR LA ROQUE, S/ N° - CENTRO – BURITIRANA DO MARANHÃO - MA**  
**CNPJ: 01.601.303/0001-22– CEP: 65.953-500**

- A alvenaria deverá ser assentada com argamassa mista no traço de 1: 2: 8 (cal hidratada e areia), revolvida em betoneira até obter-se mistura homogênea. A espessura desta argamassa não poderá ultrapassar 15 mm, e as espessuras das alvenarias deverão ser aquelas constantes no projeto arquitetônico.
- O assentamento dos tijolos será executado com juntas de amarração e as fiadas deverão ser perfeitamente alinhadas e aprumadas. As juntas terão 15 mm de espessura máxima, alisadas com ponta de colher.

**3.0 – COBERTURA**

- Será recuperada toda a cobertura da edificação existente, como: retelhamento, substituição de madeiras e calhas danificadas.

**4.0 – REVESTIMENTO**

- Será revestida novamente toda área de reboco demolido (áreas que apresentarem rachaduras).
- Os revestimentos apresentarão parâmetros perfeitamente desempenados e aprumados.
- O revestimento de cada pano de parede só será iniciado depois de embutidas todas as canalizações que por ele estejam previstas passar.
- Depois de convencionalmente limpas, as superfícies a revestir serão umedecidas e uniformemente chapiscadas com argamassa de cimento e areia no traço 1:3, de modo a garantir uma maior aderência do revestimento final.
- O reboco deverá ser regularizado e desempenado à régua, desempenadeira de aço, e alisado a esponja. Deverá apresentar superfície não áspera, aspecto uniforme, com parâmetro perfeitamente plano, não sendo aceito qualquer ondulação, desigualdade de alinhamento da superfície, ou falhas.
- Serão verificadas todas as etapas do processo executivo, desde a preparação das argamassas, alinhamento dos planos, aresta, acabamento e a regularidade final superfície.

**5.0 – ESQUADRIAS**

- Serão substituídas todas as portas, janelas, portões, grades e gradis que estiverem danificadas.

*Nilo Franco Lima*  
Engº Civil

CREA-MA 111772810-2



PODER EXECUTIVO

PREFEITURA MUNICIPAL DE BURITIRANA DO MARANHÃO  
AV. SENADOR LA ROQUE, S/ N° - CENTRO – BURITIRANA DO MARANHÃO - MA  
CNPJ: 01.601.303/0001-22– CEP: 65.953-500

## 6.0 – PINTURA

- As superfícies a serem pintadas deverão ser examinadas, limpas e corrigidas de quaisquer imperfeições de revestimento antes do início dos serviços.
- A eliminação da poeira deverá ser completa. As superfícies só deverão ser pintadas quando estiverem perfeitamente secas.
- Todas as paredes, tanto internas quanto externas, deverão ser pintadas com tinta acrílica, nas cores a serem definidas pela FISCALIZAÇÃO.
- A segunda demão da pintura só poderá ser aplicada, decorrido 24 (vinte e quatro) horas da aplicação da primeira.
- As tintas deverão ser aprovadas pela FISCALIZAÇÃO nas embalagens originais de fábrica antes de sua aplicação.
- Deverão ser evitados escorrimentos ou respingos de tinta nas superfícies não destinadas a pinturas, tais como concreto aparente, ferragens e aparelhos de iluminação. Quando aconselháveis tais superfícies deverão ser protegidas com papel, fita celulose ou materiais equivalentes.
- Os respingos que não puderem ser evitados deverão ser removidos com solvente adequado, enquanto a tinta estiver fresca.
- Os trabalhos de pintura externa ou em locais mal abrigados não deverão ser realizados em dias de chuva.
- Todas as portas (madeira ou metálicas), portões, grades e gradis metálicos serão pintados com duas demãos, no mínimo, com tinta esmalte sintético tipo e cor a ser definido pela FISCALIZAÇÃO, até conseguir perfeita cobertura da superfície.

## 7.0 – DIVERSOS

- A obra será entregue em perfeito estado de limpeza e conservação, devendo apresentar perfeito funcionamento em todas as suas instalações, equipamentos e aparelhos.
- Na execução dos serviços de limpeza deverão ser tomadas as precauções no sentido de se evitar danos aos materiais de acabamento.
- O desentulho da obra deverá ser feito periodicamente e de acordo com as recomendações da FISCALIZAÇÃO.
- Ao término dos serviços, será removido todo o entulho do terreno, sendo cuidadosamente limpos e varridos os acessos.

Nilo Franco Lima  
Engº Civil

CREA-MA 111772810-2



**PODER EXECUTIVO**  
**PREFEITURA MUNICIPAL DE BURITIRANA DO MARANHÃO**  
**AV. SENADOR LA ROQUE, S/ N° - CENTRO – BURITIRANA DO MARANHÃO - MA**  
**CNPJ: 01.601.303/0001-22 – CEP: 65.953-500**

---

- A limpeza de todas as superfícies revestidas ou pavimentadas com material cerâmico e granito deverá ser feita com água e sabão ou com o emprego de outros materiais recomendados pela FISCALIZAÇÃO.

*Nilo Franco Lima*  
Engº Civil

CREA-MA 111772810-2

---

Nilo Franco Lima  
Engenheiro Civil – CREA/MA  
Reg. Nacional 111772810 MA

000014

## CÂMARA MUNICIPAL DE BURITIRANA DO MARANHÃO

CNPJ: 01.639.795/0001-45

Av. Sen. La Roque - Centro

Buritirana - MA

## PLANILHA ORÇAMENTÁRIA

OBRA: REFORMA DA CÂMARA MUNICIPAL

LOCALIZAÇÃO: BURITIRANA - MA

REFERÊNCIA ORÇAMENTÁRIA: SINAPI - MARÇO/2023 - SEINFRA

BDI ADOTADO (%):

25,00

ITEM	REF - SINAPI	DESCRIÇÃO DOS SERVIÇOS	UND	QUANT.	UNITÁRIO	UNITÁRIO COM BDI	TOTAL
<b>1.0</b>		<b>SERVIÇOS INICIAIS</b>					<b>R\$ 4.579,68</b>
1.1	4813	PLACA DE IDENTIFICACAO EM CHAPA GALVANIZADA	M2	6,00	R\$ 225,00	R\$ 281,25	R\$ 1.687,50
1.2	97645	REMOÇÃO DE JANELAS, DE FORMA MANUAL, SEM REAPROVEITAMENTO. AF_12/2017	M2	3,40	R\$ 25,79	R\$ 32,24	R\$ 109,61
1.3	97644	REMOÇÃO DE PORTAS, DE FORMA MANUAL, SEM REAPROVEITAMENTO. AF_12/2017	M2	4,20	R\$ 7,27	R\$ 9,09	R\$ 38,17
1.4	90778	ADMINISTRAÇÃO DE OBRA	H	24,00	R\$ 91,48	R\$ 114,35	R\$ 2.744,40
<b>2.0</b>		<b>PAREDES E REVESTIMENTOS</b>					<b>R\$ 3.641,46</b>
2.1	103329	ALVENARIA DE VEDAÇÃO DE BLOCOS CERÂMICOS FURADOS NA HORIZONTAL DE 9X19X19 CM (ESPESSURA 9 CM) E ARGAMASSA DE ASSENTAMENTO COM PREPARO MANUAL. AF_12/2021	M2	9,20	R\$ 79,33	R\$ 99,16	R\$ 912,30
2.2	87529	REBOCO/MASSA ÚNICA, PARA RECEBIMENTO DE PINTURA, EM ARGAMASSA TRAÇO 1:2:8, PREPARO MECÂNICO COM BETONEIRA 400L, APLICADA MANUALMENTE EM FACES INTERNAS DE PAREDES, ESPESSURA DE 20MM, COM EXECUÇÃO DE TALISCAS. AF_06/2014	M2	68,40	R\$ 31,92	R\$ 39,90	R\$ 2.729,16
<b>3.0</b>		<b>ESQUADRIAS</b>					<b>R\$ 5.361,33</b>
3.1	94573	JANELA DE ALUMÍNIO DE CORRER COM 4 FOLHAS PARA VIDROS FUMÊ, COM VIDROS, BATEENTE, ACABAMENTO COM ACETATO OU BRILHANTE E FERRAGENS. EXCLUSIVE ALIZAR E CONTRAMARCO. FORNECIMENTO E INSTALAÇÃO. AF_12/2019	M2	3,30	R\$ 423,65	R\$ 529,56	R\$ 1.747,56
3.2	100702	PORTA COM ESQUADRIA DE ALUMÍNIO DE CORRER COM 4 FOLHAS PARA VIDROS FUMÊ, COM VIDROS, BATEENTE, ACABAMENTO COM ACETATO OU BRILHANTE E FERRAGENS. EXCLUSIVE ALIZAR E CONTRAMARCO. FORNECIMENTO E INSTALAÇÃO.	M2	5,25	R\$ 550,67	R\$ 688,34	R\$ 3.613,77
<b>4.0</b>		<b>COBERTURA</b>					<b>R\$ 2.365,26</b>
4.1	SEINFRA C1250	REPAROS GERAIS DE TELHADO COM TROCA DE ATÉ 20% DAS TELHAS CERÂMICAS	M2	29,24	R\$ 48,60	R\$ 60,75	R\$ 1.776,21
4.2	96109	FORRO EM PLACAS DE GESSO	M2	12,00	R\$ 39,27	R\$ 49,09	R\$ 589,05
<b>5.0</b>		<b>PINTURA</b>					<b>R\$ 12.780,77</b>
5.1	88497	APLICAÇÃO E LIXAMENTO DE MASSA LÁTEX EM PAREDES, DUAS DEMÃOS. AF_06/2014	M2	344,96	R\$ 14,23	R\$ 17,79	R\$ 6.135,98
5.2	95626	APLICAÇÃO MANUAL DE TINTA LÁTEX ACRÍLICA EM PAREDE, DUAS DEMÃOS. AF_11/2016	M2	344,96	R\$ 15,41	R\$ 19,26	R\$ 6.644,79
<b>6.0</b>		<b>DIVERSOS</b>					<b>R\$ 1.672,68</b>
6.1	97590	LUMINÁRIA TIPO PLAFON REDONDO COM VIDRO FOSCO, DE SOBREPOR, COM 1 LÂMPADA FLUORESCENTE DE 15 W, SEM REATOR - FORNECIMENTO E INSTALAÇÃO. AF_02/2020	UN	10,00	R\$ 92,15	R\$ 115,19	R\$ 1.151,88
6.2	99811	LIMPEZA GERAL AF_04/2019	M2	146,19	R\$ 2,85	R\$ 3,56	R\$ 520,80
<b>VALOR TOTAL</b>						<b>R\$</b>	<b>30.401,16</b>

Nilo Franco Lima

Engº Civil

CREA-MA 111772810-2

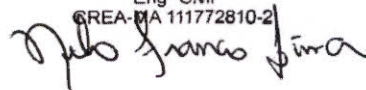

**CÂMARA MUNICIPAL DE BURITIRANA DO MARANHÃO**

CNPJ: 01.639.795/0001-45

Av. Sen. La Roque - Centro

Buritirana - MA

**CRONOGRAMA FÍSICO-FINANCEIRO**

OBRA: REFORMA DA CÂMARA MUNICIPAL

LOCALIZAÇÃO: BURITIRANA - MA

ITEM	DISCRIMINAÇÃO DOS SERVIÇOS	VALOR DOS SERVIÇOS	PESO %	SERVIÇOS A EXECUTAR			
				MÊS - 1		MÊS - 2	
				SIMPL.%	ACUM. %	SIMPL.%	ACUM. %
1,0	SERVIÇOS INICIAIS	R\$ 4.579,68	15,06%	100,00%	100,00%		100,00%
2,0	PAREDES E REVESTIMENTOS	R\$ 3.641,46	11,98%	100,00%	100,00%		100,00%
3,0	ESQUADRIAS	R\$ 5.361,33	17,64%		0,00%	100,00%	100,00%
4,0	COBERTURA	R\$ 2.365,26	7,78%	100,00%	100,00%		100,00%
5,0	PINTURA	R\$ 12.780,77	42,04%	50,00%	50,00%	50,00%	100,00%
6,0	DIVERSOS	R\$ 1.672,68	5,50%		0,00%	100,00%	100,00%
<b>TOTAL</b>		<b>R\$ 30.401,16</b>	<b>100,0%</b>	<b>55,84%</b>		<b>44,16%</b>	
				<b>R\$ 16.976,77</b>		<b>R\$ 13.424,39</b>	
<b>TOTAL ACUMULADO</b>				<b>R\$ 16.976,77</b>		<b>R\$ 30.401,16</b>	

Nilo Franco Lima

Engº Civil

CREA-MA 111772810-2

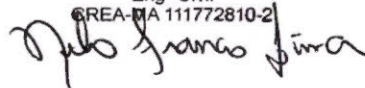

000015

## CÂMARA MUNICIPAL DE BURITIRANA DO MARANHÃO

CNPJ: 01.639.795/0001-45

Av. Sen. La Roque - Centro

Buritirana - MA

## BDI

OBRA: REFORMA DA CÂMARA MUNICIPAL

LOCALIZAÇÃO: BURITIRANA - MA

DESCRIÇÃO	VALORES DE REFERÊNCIA - %			Taxas Adotadas - %
	MÍNIMO	MÁXIMO	MÉDIO	
Taxa de seguros + Garantia (*)	0,80	1,00	0,80	0,80
Risco	0,97	1,27	1,27	1,08
Despesas Financeiras	0,59	1,39	1,23	1,00
Administração Central	3,00	5,50	4,00	4,50
Lucro	6,16	8,96	7,40	7,50
<b>Tributos (soma dos itens abaixo)</b>	<b>7,25</b>	<b>7,25</b>	<b>7,25</b>	<b>7,25</b>
COFINS	3,00	3,00	3,00	3,00
CPRB	2,00	2,00	2,00	2,00
PIS	0,65	0,65	0,65	0,65
ISS (**)(***)	1,60	1,60	1,60	1,60
<b>TOTAL</b>	<b>20,34</b>	<b>25,00</b>	<b>22,12</b>	<b>25,00</b>

Fonte da composição, valores de referência e fórmula do BDI: Acórdão 325/2007 - TCU - Plenário

Os valores de BDI acima foram calculados com emprego da fórmula abaixo:

$$BDI = \left[ \frac{(1 + AC/100)(1 + DF/100)(1 + R/100)(1 + L/100)}{1 - \left(\frac{I}{100}\right)} - 1 \right] \times 100$$

Onde:

AC = taxa de rateio da Administração Central;

DF = taxa das despesas financeiras;

R = taxa de risco, seguro e garantia do empreendimento;

I = taxa de tributos;

L = taxa de lucro.

Observações:

(\*) - Pode haver garantia desde que previsto no Edital da Licitação e no Contrato de Execução.

(\*\*) - A taxa de ISS foi considerado que o custo da mão-de obra corresponde a 32% do valor dos serviços.

(\*\*\*) - Podem ser aceitos outros percentuais de ISS desde que previsto na legislação municipal.

Nilo Franco Lima

Engº Civil

CREA-MA 111772810-2

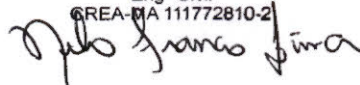



## CÂMARA MUNICIPAL DE BURITIRANA DO MARANHÃO

CNPJ: 01.639.795/0001-45  
Av. Sen. La Roque - Centro

OBRA: REFORMA DA CÂMARA MUNICIPAL

LOCALIZAÇÃO: BURITIRANA - MA

REFERÊNCIA ORÇAMENTÁRIA: SINAPI - MARÇO/2023 - SEINFRA

## COMPOSIÇÃO DE ENCARGOS SOCIAIS

DESCRIMINAÇÃO	HORISTA %	MENSALISTA %
<b>GRUPO A</b>		
A-1 - INSS	0,00	0,00
A-2 - SESI	1,50	1,50
A-3 - SENAI	1,00	1,00
A-4 - INCRA	0,20	0,20
A-5 - SEBRAE	0,60	0,60
A-6 - SALÁRIO EDUCAÇÃO	2,50	2,50
A-7 - SEG. ACID. TRABALHO	3,00	3,00
A-8 - F.G.T.S.	8,00	8,00
A-9 -SECONCI	0,00	0,00
<b>A - TOTAL DOS ENCARGOS SOCIAIS BÁSICOS</b>	<b>16,80</b>	<b>16,80</b>
<b>GRUPO B</b>		
B-1 - REPOUSO SEM. REMUNERADO	17,91	0,00
B-2 - FERIADOS	3,96	0,00
B-3 - AUXÍLIO ENFERMIDADE	0,91	0,69
B-4 - 13º SALÁRIO	10,87	8,33
B-5 - LICENÇA PATERNIDADE	0,08	0,06
B-6 - FALTAS JUSTIFICADAS	0,72	0,56
B-7 - DIAS DE CHUVA	1,62	0,00
B-8 - AUXILIO ACIDENTE DE TRABALHO	0,12	0,09
B-9 - FÉRIAS GOZADAS	9,29	7,13
B-10 - SALÁRIO MATERNIDADE	0,03	0,02
<b>B - TOTAL DOS ENCARGOS SOCIAIS QUE RECEBEM INCIDÊNCIAS DE A</b>	<b>45,51</b>	<b>16,88</b>
<b>GRUPO C</b>		
C-1 - AVISO PREVIO INDENIZADO	6,13	4,70
C-2 - AVISO PREVIO TRABALHADO	0,32	0,25
C-3 - FÉRIAS INDENIZADAS	4,81	3,69
C-4 - DEPÓSITO RESCISÃO SEM JUSTA CAUSA	5,21	4,00
C-5 - INDENIZAÇÃO ADICIONAL	0,52	0,40
<b>C - TOTAL DE ENCCARGOS SOCIAIS QUE NÃO RECEBEM INCIDÊNCIAS DE A</b>	<b>16,99</b>	<b>13,04</b>
<b>GRUPO D</b>		
D-1 - REINCIDÊNCIA DE GRUPO A SOBRE GRUPO B	7,65	2,84
D-2 - REINCIDÊNCIA DE GRUPO A SOBRE AVISO PREVIO TRABALHADO E REINCIDÊNCIA DO FGTS SOBRE AVISO PREVIO INDENIZADO	0,54	0,42
<b>D - TOTAL DE REINCIDÊNCIAS DE UM GRUPO SOBRE O OUTRO</b>	<b>8,19</b>	<b>3,26</b>
<b>GRUPO E</b>		
E -	0,00	0,00
<b>E - TOTAL DOS ENCARGOS SOCIAIS COMPLEMENTARES</b>	<b>0,00</b>	<b>0,00</b>
<b>TOTAL GERAL (%)</b>	<b>87,49</b>	<b>49,98</b>

NILO FRANCO LIMA  
ENGENHEIRO CIVIL

Nilo Franco Lima

Engº Civil

CREA-MA 111772810-2

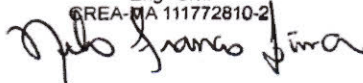

**RELATÓRIO FOTOGRÁFICO**

**LEVANTAMENTO TÉCNICO – REFORMA DA CÂMARA MUNICIPAL DE BURITIRANA-MA**

**OBJETO: Reforma da Câmara Municipal de BURITIRANA-MA**



**FOTO 01**



**FOTO 02**



**FOTO 03**



**FOTO 04**



**FOTO 05**



**FOTO 06**

**FOTOS DA EDIFICAÇÃO PRÉ REFORMA:**

Os serviços que serão executados na reforma são:  
Revisão geral da cobertura;  
Troca de algumas esquadrias e janelas;  
Reparo de trincas e fissuras em paredes;  
Pintura geral;

Levantamento realizado no dia 14/06/2023

*Nilo Franco Lima*  
Engº Civil

CREA-MA 111772810-2

**NILO FRANCO LIMA**

**ENG. CIVIL**

**CONFEACREA Nº 111772810-2**

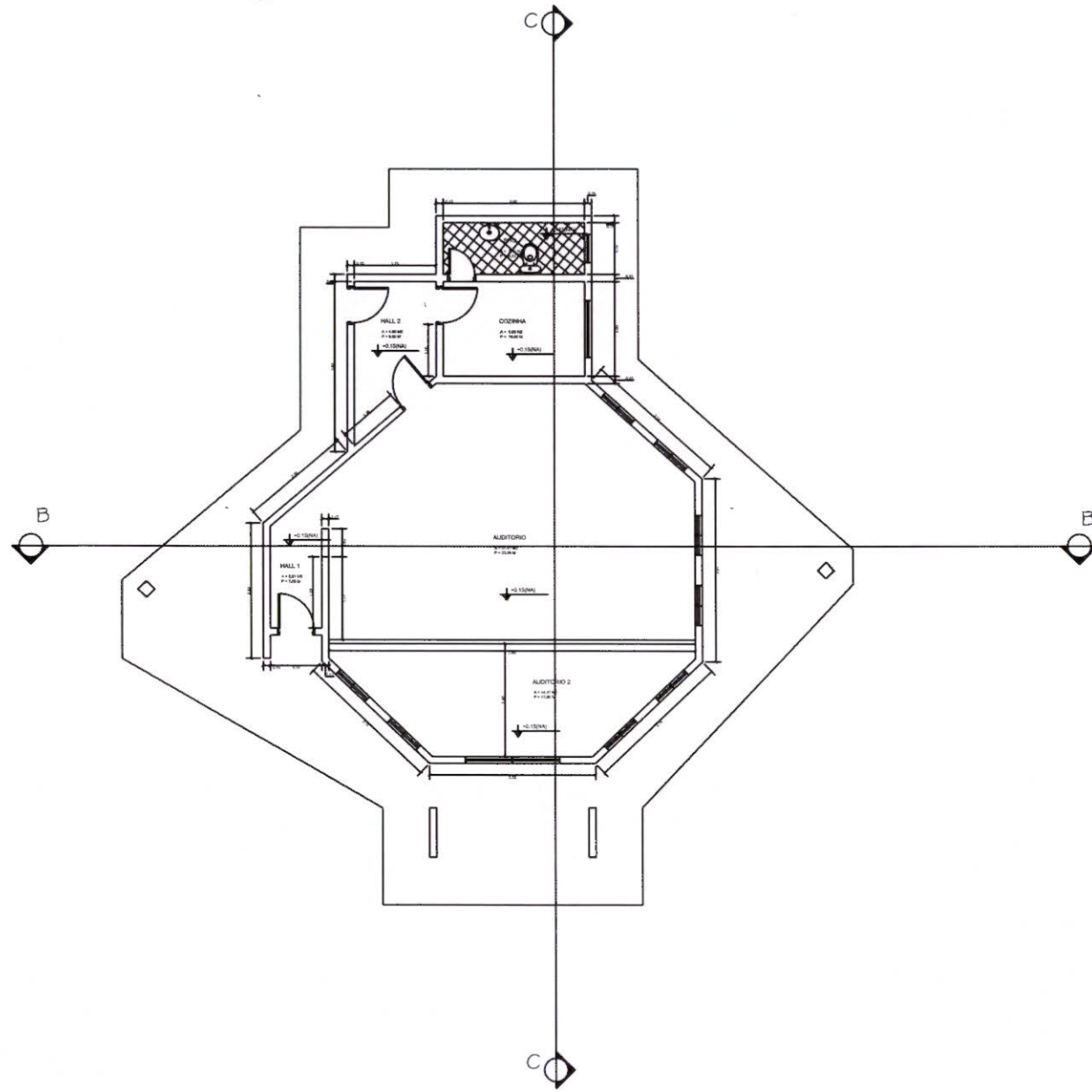

Nilo Franco Lima  
 Engº Civil  
 CREA-PA 111772810-2  
*Nilo Franco Lima*

000019

PREFEITURA MUNICIPAL DE BURITIRANA	
REFORMA DE PREDIO DA CAMARA MUNICIPAL DE VEREADORES DE BURITIRANA	
PLANTA BAIXA	01/01



 CORTE BB

Nilo Franco Lima  
Engº Civil  
CREA-MA 111772810-2  
*Nilo Franco Lima*

000020

PREFEITURA MUNICIPAL DE BURITIRANA	
REFORMA DE PREDIO DA CAMARA MUNICIPAL DE VEREADORES DE BURITIRANA	
CORTE C C	01/01

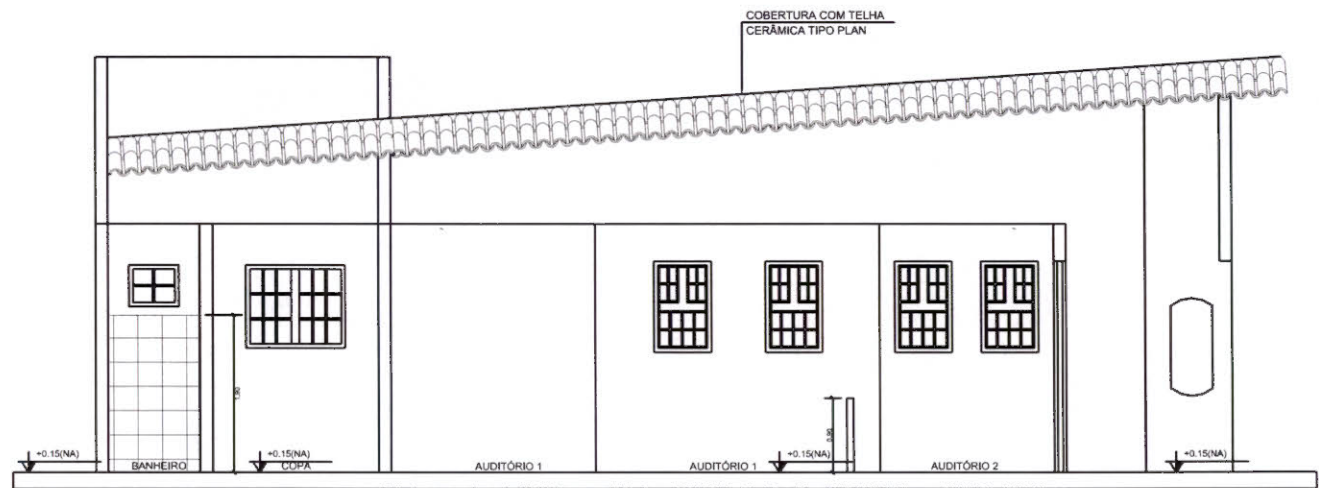

 CORTE CC

Nilo Franco Lima  
Engº Civil  
CREA-PA 111772810-2  
*Nilo Franco Lima*

000021

PREFEITURA MUNICIPAL DE BURITIRANA	
REFORMA DE PREDIO DA CAMARA MUNICIPAL DE VEREADORES DE BURITIRANA	
CORTE C C	01/01



Anotação de Responsabilidade Técnica - ART  
Lei nº 6.496, de 7 de dezembro de 1977

**CREA-MA**

**ART OBRA / SERVIÇO**  
**Nº MA20230650711**

**Conselho Regional de Engenharia e Agronomia do Estado do Maranhão**

INICIAL

**1. Responsável Técnico**

**NILO FRANCO LIMA**

Título profissional: **ENGENHEIRO CIVIL**

RNP: 1117728102

Registro: 1117728102MA

**2. Dados do Contrato**

Contratante: **MUNICIPIO DE BURITIRANA- CAMARA MUNICIPAL**

**AVENIDA RUA SENADOR LA ROQUE**

Complemento:

Cidade: **BURITIRANA**

Bairro: **CENTRO**

UF: **MA**

CPF/CNPJ: **01.639.795/0001-45**

Nº: **S/Nº**

CEP: **65935500**

Contrato: **Não especificado**

Valor: **R\$ 4.000,00**

Ação Institucional: **Outros**

Celebrado em:

Tipo de contratante: **Pessoa Juridica de Direito Público**

**3. Dados da Obra/Serviço**

**AVENIDA SENADOR LA ROQUE**

Complemento:

Cidade: **BURITIRANA**

Data de Início: **22/05/2023**

Finalidade: **Outro**

Proprietário: **MUNICIPIO DE BURITIRANA- CAMARA MUNICIPAL**

Bairro: **CENTRO**

UF: **MA**

Nº: **S/Nº**

CEP: **65935500**

Previsão de término: **31/07/2023**

Coordenadas Geográficas: **-5.591903, -47.018012**

Código: **Não Especificado**

CPF/CNPJ: **01.639.795/0001-45**

**4. Atividade Técnica**

4 - Concepção

80 - Projeto > CONSTRUÇÃO CIVIL > EDIFICAÇÕES > DE REFORMA DE EDIFICAÇÃO > #1.1.2.1 - DE ALVENARIA

Quantidade

146,19

Unidade

m²

18 - Fiscalização

60 - Fiscalização de obra > CONSTRUÇÃO CIVIL > EDIFICAÇÕES > DE REFORMA DE EDIFICAÇÃO > #1.1.2.1 - DE ALVENARIA

Quantidade

146,19

Unidade

m²

Após a conclusão das atividades técnicas o profissional deve proceder a baixa desta ART

**5. Observações**

Projeto e fiscalização de reforma e pequenos reparos visando a manutenção predial da Câmara Municipal de Buritirana - MA. Localizada na Av. Senador La Roque, Centro, Buritirana- MA.

**6. Declarações**

- Declaro que estou cumprindo as regras de acessibilidade previstas nas normas técnicas da ABNT, na legislação específica e no decreto n. 5296/2004.

- Cláusula Compromissória: Qualquer conflito ou litígio originado do presente contrato, bem como sua interpretação ou execução, será resolvido por arbitragem, de acordo com a Lei no. 9.307, de 23 de setembro de 1996, por meio do Centro de Mediação e Arbitragem - CMA vinculado ao Crea-MA, nos termos do respectivo regulamento de arbitragem que, expressamente, as partes declaram concordar.

**7. Entidade de Classe**

SEM INDICACAO DE ENTIDADE DE CLASSE

**8. Assinaturas**

Declaro serem verdadeiras as informações acima

**NILO FRANCO LIMA - CPF: 054.288.733-96**

Local

data

**MUNICIPIO DE BURITIRANA- CAMARA MUNICIPAL - CNPJ:  
01.639.795/0001-45**

**9. Informações**

\* A ART é válida somente quando quitada, mediante apresentação do comprovante do pagamento ou conferência no site do Crea.

**10. Valor**

Valor da ART: **R\$ 96,62**

Registrada em: **05/06/2023**

Valor pago: **R\$ 96,62**

Nosso Número: **8304734294**

A autenticidade desta ART pode ser verificada em: <https://crea-ma.sitac.com.br/publico/>, com a chave: x9ZA1  
Impresso em: 04/07/2023 às 10:21:49 por: , ip: 192.168.100.1





000023

ESTADO DO MARANHÃO  
CÂMARA MUNICIPAL DE BURITIRANA

---

## AUTORIZAÇÃO

O PRESIDENTE DA CÂMARA MUNICIPAL DE BURITIRANA - MA, ESTADO DO MARANHÃO, no uso de suas atribuições legais e constitucionais, **AUTORIZA** o procedimento administrativo de contratação, observadas todas as disposições que estabelecem a Lei nº 8.666/93, visando selecionar a melhor proposta para a Administração Municipal.

Outrossim, esclarecemos que as despesas encontram-se em consonância com a LDO, LOA e PPA. (art. 16, II, da LC nº 101/00)

Gabinete do Presidente da Câmara Municipal de Buritirana - MA, Estado do Maranhão, aos 07 dias do mês de Julho de 2023.

*Solimar de Sousa do Nascimento*  
**SOLIMAR DE SOUSA DO NASCIMENTO**  
Presidente da Câmara Municipal



000024

ESTADO DO MARANHÃO  
CÂMARA MUNICIPAL DE BURITIRANA

Processo nº 006.001/2023

Objeto: Reforma do Prédio da Câmara Municipal

OFICIO PESQUISAS DE PREÇOS

MÉDIA

ITEM	OBJETO	IROMAR C.	SS CONTRUÇÕES	ENERGO EMP.
1	Reforma do Prédio da Câmara municipal	30.397,13	<b>30.276,46</b>	30.295,62

Buritirana (MA), 10 de Julho de 2023

*Solimar de Sousa do Nascimento*  
**SOLIMAR DE SOUSA DO NASCIMENTO**  
Presidente da Câmara Municipal

ILMO. Sra.  
LUCINEIDE CAVALCANTE DA SILVA  
CHEFE DE GABINETE DA CÂMARA MUNICIPAL  
NESTA

Recebido em <i>10/07/2023</i>	<i>Lucineide Cavalcante da Silva</i>
----------------------------------	--------------------------------------



**CONSTRUTORA CUSTÓDIO****IROMAR C. SILVA**

Endereço: Rua Humberto de Campos, 812 B CENTRO

Município: Amarante do Maranhão – UF MA CEP: 65.923-000

CNPJ: 04.387.764/0001-32 Insc. Estadual: 12.434.915-3 Insc Municipal: 496

**PROPOSTA DE PREÇOS****Camara Municipal de Vereadores de Buritirana - Ma****Prezados Senhores,**

IROMAR C. SILVA, Com sede na Rua HUMBERTO DE CAMPOS, 812, LETRA B CENTRO Amarante do Maranhão-MA, inscrita no CNPJ/MF sob o número 04.387.764/0001-32, neste ato representada por IROMAR CUSTODIO SILVA, portador do CPF n.º782.407.237-87 e R.G. n.º 000055490096-3 – SSP-MA., abaixo assinado, propõe à Camara Municipal de Vereadores de Buritirana - Ma

os preços infra discriminados para a Reforma da Camara Municipal de Vereadores de Buritirana - Ma,

a) O preço da proposta é de R\$ R\$: 30.397,13 (TRINTA MIL TREZENTOS E NOVENTA E SETE E TREZE CENTAVOS)

b) Prazo de validade da proposta e de 60 (sessenta) dias, contados a partir da data de abertura da licitação;

c) O prazo para execução dos serviços será de acordo com o cronograma físico-financeiro do projeto básico/executivo da obra.

**AMARANTE /MA 22/06/2023****IROMAR CUSTODIO  
SILVA:78240727387**

Assinado de forma digital por  
IROMAR CUSTODIO  
SILVA:78240727387  
Dados: 2023.06.22 15:06:42  
-03'00'

---

**IROMAR C. SILVA - EPP**  
IROMAR CUSTÓDIO SILVA  
ADMINISTRADOR  
CPF: 782.407.273-87

**CONSTRUTORA CUSTÓDIO****IROMAR C. SILVA**

Endereço: Rua Humberto de Campos, 812 B CENTRO

Município: Amarante do Maranhão – UF MA CEP: 65.923-000

CNPJ: 04.387.764/0001-32 Insc. Estadual: 12.434.915-3 Insc Municipal: 496

Reforma da Camara Municipal de Vereadores de Buritirana - Ma				BDI 25%			Total	Peso (%)	
Item	Código	Banco	Descrição	Und	Quant.	Valor Unit			Valor Unit com BDI
1			SERVIÇOS INICIAIS					4.579,61	15,07 %
1.1	4813	Próprio	PLACA DE IDENTIFICACAO EM CHAPA GALVANIZADA	m <sup>2</sup>	6	225,00	281,25	1.687,50	5,55 %
1.2	97645	SINAPI	REMOÇÃO DE JANELAS, DE FORMA MANUAL, SEM REAPROVEITAMENTO. AF_12/2017	m <sup>2</sup>	3,4	25,79	32,23	109,58	0,36 %
1.3	97644	SINAPI	REMOÇÃO DE PORTAS, DE FORMA MANUAL, SEM REAPROVEITAMENTO. AF_12/2017	m <sup>2</sup>	4,2	7,27	9,08	38,13	0,13 %
1.4	90778	SINAPI	ADMINISTRAÇÃO DE OBRA	H	24	91,48	114,35	2.744,40	9,03 %
2			PAREDES E REVESTIMENTOS					3.641,43	11,98 %
2.1	103329	SINAPI	ALVENARIA DE VEDAÇÃO DE BLOCOS CERÂMICOS FURADOS NA HORIZONTAL DE 9X19X19 CM (ESPESSURA 9 CM) E ARGAMASSA DE ASSENTAMENTO COM PREPARO MANUAL. AF_12/2021	m <sup>2</sup>	9,2	79,33	99,16	912,27	3,00 %
2.2	87529	SINAPI	REBOCO/MASSA ÚNICA, PARA RECEBIMENTO DE PINTURA, EM ARGAMASSA TRAÇO 1:2:8, PREPARO MECÂNICO COM BETONEIRA 400L, APLICADA MANUALMENTE EM FACES INTERNAS DE PAREDES, ESPESSURA DE 20MM, COM EXECUÇÃO DE TALISCAS. AF_06/2014	m <sup>2</sup>	68,4	31,92	39,90	2.729,16	8,98 %
3			ESQUADRIAS					5.361,27	17,64 %
3.1	94573	SINAPI	JANELA DE ALUMÍNIO DE CORRER COM 4 FOLHAS PARA VIDROS FUMÊ, COM VIDROS, BATENTE, ACABAMENTO COM ACETATO OU BRILHANTE E FERRAGENS. EXCLUSIVE ALIZAR E CONTRAMARCO. FORNECIMENTO E INSTALAÇÃO. AF_12/2019	m <sup>2</sup>	3,3	423,65	529,56	1.747,54	5,75 %
3.2	100702	SINAPI	PORTA COM ESQUADRIA DE ALUMÍNIO DE CORRER COM 4 FOLHAS PARA VIDROS FUMÊ, COM VIDROS, BATENTE, ACABAMENTO COM ACETATO OU BRILHANTE E FERRAGENS. EXCLUSIVE ALIZAR E CONTRAMARCO. FORNECIMENTO E INSTALAÇÃO.	m <sup>2</sup>	5,25	550,67	688,33	3.613,73	11,89 %
4			COBERTURA					2.365,29	7,78 %
4.1	SEINFRA C1250	Próprio	REPAROS GERAIS DE TELHADO COM TROCA DE ATÉ 20% DAS TELHAS CERÂMICAS	M <sup>2</sup>	29,24	48,60	60,75	1.776,33	5,84 %
4.2	96109	SINAPI	FORRO EM PLACAS DE GESSO	m <sup>2</sup>	12	39,27	49,08	588,96	1,94 %
5			PINTURA					12.777,30	42,03 %
5.1	88497	SINAPI	APLICAÇÃO E LIXAMENTO DE MASSA LÁTEX EM PAREDES, DUAS DEMÃOS. AF_06/2014	m <sup>2</sup>	344,96	14,23	17,78	6.133,38	20,18 %
5.2	95626	SINAPI	APLICAÇÃO MANUAL DE TINTA LÁTEX ACRÍLICA EM PAREDE, DUAS DEMÃOS. AF_11/2016	m <sup>2</sup>	344,96	15,41	19,26	6.643,92	21,86 %
6			DIVERSOS					1.672,23	5,50 %
6.1	97590	SINAPI	LUMINÁRIA TIPO PLAFON REDONDO COM VIDRO FOSCO, DE SOBREPOR, COM 1 LÂMPADA FLUORESCENTE DE 15 W, SEM REATOR - FORNECIMENTO E INSTALAÇÃO. AF_02/2020	UN	10	92,15	115,18	1.151,80	3,79 %
6.2	99811	SINAPI	LIMPEZA GERAL AF_04/2019	m <sup>2</sup>	146,19	2,85	3,56	520,43	1,71 %

Total sem BDI 24.320,98

VALOR GLOAL R\$ 30.397,13 (TRINTA MIL TREZENTOS E NOVENTA E SETE E TREZE CENTAVOS)

Total do BDI 6.076,15

Total Geral 30.397,13

## CONSTRUTORA CUSTÓDIO

IROMAR C. SILVA

Endereço: Rua Humberto de Campos, 812 B CENTRO

Município: Amarante do Maranhão – UF MA CEP: 65.923-000

CNPJ: 04.387.764/0001-32 Insc. Estadual: 12.434.915-3 Insc Municipal: 496

		Composições Principais							
1.1	Código Banco	Descrição	Tipo	Und	Quant.	Valor Unit	Total		
Composição	4813 Próprio	PLACA DE IDENTIFICACAO EM CHAPA GALVANIZADA	ASTU - ASSENTAMENTO DE	m²	1,0000000	225,00	225,00		
Insumo	00004813 SINAPI	PLACA DE OBRA (PARA CONSTRUCAO CIVIL) EM CHAPA GALVANIZADA *N. 22*, ADESIVADA, DE *2,4 X 1,2* M (SEM POSTES PARA FIXACAO)	Material	m²	0,8182110	275,00	225,00		
			MO sem	0,00	LS =>	0,00	MO com	0,00	
			LS =>				LS =>		
			Valor do	56,25			Valor com BDI =>	281,25	
			BDI =>						
1.2	Código Banco	Descrição	Tipo	Und	Quant.	Valor Unit	Total		
Composição	97645 SINAPI	REMOÇÃO DE JANELAS, DE FORMA MANUAL, SEM REAPROVEITAMENTO. AF_12/2017	SERP - SERVIÇOS PRELIMINARES	m²	1,0000000	25,79	25,79		
Composição o Auxiliar	88309 SINAPI	PEDREIRO COM ENCARGOS COMPLEMENTARES	SEDI - SERVIÇOS DIVERSOS	H	0,3660025	21,39	7,82		
Composição o Auxiliar	88316 SINAPI	SERVENTE COM ENCARGOS COMPLEMENTARES	SEDI - SERVIÇOS DIVERSOS	H	0,7189443	17,29	12,43		
Insumo	00041954 SINAPI	CABO DE AÇO GALVANIZADO, DIAMETRO 9,53 MM (3/8"), COM ALMA DE FIBRA 6 X 25 F	Material	KG	0,0988599	56,06	5,54		
			MO sem	14,29	LS =>	0,00	MO com	14,29	
			LS =>				LS =>		
			Valor do	6,44			Valor com BDI =>	32,23	
			BDI =>						
1.3	Código Banco	Descrição	Tipo	Und	Quant.	Valor Unit	Total		
Composição	97644 SINAPI	REMOÇÃO DE PORTAS, DE FORMA MANUAL, SEM REAPROVEITAMENTO. AF 12/2017	SERP - SERVIÇOS PRELIMINARES	m²	1,0000000	7,27	7,27		
Composição o Auxiliar	88309 SINAPI	PEDREIRO COM ENCARGOS COMPLEMENTARES	SEDI - SERVIÇOS DIVERSOS	H	0,1316446	21,39	2,81		
Composição o Auxiliar	88316 SINAPI	SERVENTE COM ENCARGOS COMPLEMENTARES	SEDI - SERVIÇOS DIVERSOS	H	0,2584839	17,29	4,46		
			MO sem	5,13	LS =>	0,00	MO com	5,13	
			LS =>				LS =>		
			Valor do	1,81			Valor com BDI =>	9,08	
			BDI =>						
1.4	Código Banco	Descrição	Tipo	Und	Quant.	Valor Unit	Total		
Composição	90778 SINAPI	ADMINISTRAÇÃO DE OBRA	SEDI - SERVIÇOS DIVERSOS	H	1,0000000	91,48	91,48		
Composição o Auxiliar	95403 SINAPI	CURSO DE CAPACITAÇÃO PARA ENGENHEIRO CIVIL DE OBRA PLENO (ENCARGOS COMPLEMENTARES) - HORISTA	SEDI - SERVIÇOS DIVERSOS	H	0,8379486	1,63	1,36		
Insumo	00002707 SINAPI	ENGENHEIRO CIVIL DE OBRA PLENO	Mão de Obra	H	0,8379486	105,72	88,58		
Insumo	00037372 SINAPI	EXAMES - HORISTA (COLETADO CAIXA - ENCARGOS COMPLEMENTARES)	Outros	H	0,8379486	1,14	0,95		
Insumo	00037373 SINAPI	SEGURO - HORISTA (COLETADO CAIXA - ENCARGOS COMPLEMENTARES)	Taxas	H	0,8379486	0,01	0,00		
Insumo	00043462 SINAPI	FERRAMENTAS - FAMILIA ENGENHEIRO CIVIL - HORISTA (ENCARGOS COMPLEMENTARES - COLETADO CAIXA)	Equipamento	H	0,8379486	0,01	0,00		
Insumo	00043486 SINAPI	EPI - FAMILIA ENGENHEIRO CIVIL - HORISTA (ENCARGOS COMPLEMENTARES - COLETADO CAIXA)	Equipamento	H	0,8379486	0,71	0,59		
			MO sem	89,94	LS =>	0,00	MO com	89,94	
			LS =>				LS =>		
			Valor do	22,87			Valor com BDI =>	114,35	
			BDI =>						
2.1	Código Banco	Descrição	Tipo	Und	Quant.	Valor Unit	Total		

Composição	103329 SINAPI	ALVENARIA DE VEDAÇÃO DE BLOCOS CERÂMICOS FURADOS NA HORIZONTAL DE 9X19X19 CM (ESPESSURA 9 CM) E ARGAMASSA DE ASSENTAMENTO COM PREPARO MANUAL. AF 12/2021	PARE - PAREDES/PAINEIS	m²	1,0000000	79,33	79,33	
Composição o Auxiliar	87369 SINAPI	ARGAMASSA TRAÇO 1:2:8 (EM VOLUME DE CIMENTO, CAL E AREIA MÉDIA ÚMIDA) PARA EMBOÇO/MASSA ÚNICA/ASSENTAMENTO DE ALVENARIA DE VEDAÇÃO, PREPARO MANUAL. AF 08/2019	SEDI - SERVIÇOS DIVERSOS	m³	0,0090972	607,83	5,52	
Composição o Auxiliar	88309 SINAPI	PEDREIRO COM ENCARGOS COMPLEMENTARES	SEDI - SERVIÇOS DIVERSOS	H	1,6095129	21,39	34,42	
Composição o Auxiliar	88316 SINAPI	SERVENTE COM ENCARGOS COMPLEMENTARES	SEDI - SERVIÇOS DIVERSOS	H	0,8047564	17,29	13,91	
Insumo	00007271 SINAPI	BLOCO CERAMICO / TIJOLO VAZADO PARA ALVENARIA DE VEDACAO, 8 FUROS NA HORIZONTAL, DE 9 X 19 X 19 CM (L X A X C)	Material	UN	28,3014343	0,85	24,05	
Insumo	00034557 SINAPI	TELA DE ACO SOLDADA GALVANIZADA/ZINCADA PARA ALVENARIA, FIO D = *1,20 A 1,70* MM, MALHA 15 X 15 MM, (C X L) *50 X 7,5* CM	Material	M	0,4198729	2,95	1,23	
Insumo	00037395 SINAPI	PINO DE ACO COM FURO, HASTE = 27 MM (ACA O DIRETA)	Material	CENTO	0,0049985	40,33	0,20	
			MO sem	36,14	LS =>	0,00	MO com	36,14
			LS =>				LS =>	
			Valor do	19,83			Valor com BDI =>	99,16
			BDI =>					

2.2	Código Banco	Descrição	Tipo	Und	Quant.	Valor Unit	Total	
Composição	87529 SINAPI	REBOCO/MASSA ÚNICA, PARA RECEBIMENTO DE PINTURA, EM ARGAMASSA TRAÇO 1:2:8, PREPARO MECÂNICO COM BETONEIRA 400L, APLICADA MANUALMENTE EM FACES INTERNAS DE PAREDES, ESPESSURA DE 20MM, COM EXECUÇÃO DE TALISCAS. AF 06/2014	REVE - REVESTIMENTO E TRATAMENTO DE SUPERFÍCIES	m²	1,0000000	31,92	31,92	
Composição o Auxiliar	87292 SINAPI	ARGAMASSA TRAÇO 1:2:8 (EM VOLUME DE CIMENTO, CAL E AREIA MÉDIA ÚMIDA) PARA EMBOÇO/MASSA ÚNICA/ASSENTAMENTO DE ALVENARIA DE VEDAÇÃO, PREPARO MECÂNICO COM BETONEIRA 400 L. AF_08/2019	SEDI - SERVIÇOS DIVERSOS	m³	0,0375060	505,57	18,96	
Composição o Auxiliar	88309 SINAPI	PEDREIRO COM ENCARGOS COMPLEMENTARES	SEDI - SERVIÇOS DIVERSOS	H	0,4688256	21,39	10,02	
Composição o Auxiliar	88316 SINAPI	SERVENTE COM ENCARGOS COMPLEMENTARES	SEDI - SERVIÇOS DIVERSOS	H	0,1705727	17,29	2,94	
			MO sem	11,64	LS =>	0,00	MO com	11,64
			LS =>				LS =>	
			Valor do	7,98			Valor com BDI =>	39,90
			BDI =>					

3.1	Código Banco	Descrição	Tipo	Und	Quant.	Valor Unit	Total	
Composição	94573 SINAPI	JANELA DE ALUMÍNIO DE CORRER COM 4 FOLHAS PARA VIDROS FUMÉ, COM VIDROS, BATENTE, ACABAMENTO COM ACETATO OU BRILHANTE E FERRAGENS. EXCLUSIVE ALIZAR E CONTRAMARCO. FORNECIMENTO E INSTALAÇÃO. AF 12/2019	ESQV - ESQUADRIAS/FERRAGENS/VIDROS	m²	1,0000000	423,65	423,65	
Composição o Auxiliar	88309 SINAPI	PEDREIRO COM ENCARGOS COMPLEMENTARES	SEDI - SERVIÇOS DIVERSOS	H	0,9616343	21,39	20,56	
Composição o Auxiliar	88316 SINAPI	SERVENTE COM ENCARGOS COMPLEMENTARES	SEDI - SERVIÇOS DIVERSOS	H	0,4808171	17,29	8,31	
Insumo	00004377 SINAPI	PARAFUSO DE ACO ZINCADO COM ROSCA SOBERBA, CABECA CHATA E FENDA SIMPLES, DIAMETRO 4,2 MM, COMPRIMENTO * 32 * MM	Material	UN	7,3124271	0,20	1,46	
Insumo	00034364 SINAPI	JANELA DE CORRER, EM ALUMINIO PERFIL 25, 120 X 150 CM (A X L), 4 FLS, BANDEIRA COM BASCULA, ACABAMENTO BRANCO OU BRILHANTE, BATENTE/REQUADRO DE 6 A 14 CM, COM VIDRO 4 MM, SEM GUARNICAO/ALIZAR	Material	UN	0,5569465	677,66	377,42	
Insumo	00039961 SINAPI	SILICONE ACETICO USO GERAL INCOLOR 280 G	Material	UN	0,5609534	28,36	15,90	
			MO sem	20,88	LS =>	0,00	MO com	20,88
			LS =>				LS =>	
			Valor do	105,91			Valor com BDI =>	529,56
			BDI =>					

3.2	Código Banco	Descrição	Tipo	Und	Quant.	Valor Unit	Total	
Composição o	100702 SINAPI	PORTA COM ESQUADRIA DE ALUMÍNIO DE CORRER COM 4 FOLHAS PARA VIDROS FUMÉ, COM VIDROS, BATENTE, ACABAMENTO COM ACETATO OU BRILHANTE E FERRAGENS. EXCLUSIVE ALIZAR E CONTRAMARCO. FORNECIMENTO E INSTALAÇÃO.	ESQV - ESQUADRIAS/FERRAGENS/VIDROS	m²	1,0000000	550,67	550,67	
Composição o Auxiliar	88309 SINAPI	PEDREIRO COM ENCARGOS COMPLEMENTARES	SEDI - SERVIÇOS DIVERSOS	H	0,2820000	21,39	6,03	
Composição o Auxiliar	88316 SINAPI	SERVENTE COM ENCARGOS COMPLEMENTARES	SEDI - SERVIÇOS DIVERSOS	H	0,1410000	17,29	2,43	
Insumo	00000142 SINAPI	SELANTE ELASTICO MONOCOMPONENTE A BASE DE POLIURETANO (PU) PARA JUNTAS DIVERSAS	Material	310ML	0,0568476	42,92	2,43	
Insumo	00004922 SINAPI	PORTA DE CORRER EM ALUMINIO, DUAS FOLHAS MOVEIS COM VIDRO, FECHADURA E PUXADOR EMBUTIDO, ACABAMENTO ANODIZADO NATURAL, SEM GUARNICAO/ALIZAR/VISTA	Material	m²	0,8924278	537,41	479,59	
Insumo	00007568 SINAPI	BUCHA DE NYLON SEM ABA S10, COM PARAFUSO DE 6,10 X 65 MM EM ACO ZINCADO COM ROSCA SOBERBA, CABECA CHATA E FENDA PHILLIPS	Material	UN	4,2122592	0,61	2,56	
Insumo	00036888 SINAPI	GUARNICAO / MOLDURA / ARREMATE DE ACABAMENTO PARA ESQUADRIA, EM ALUMINIO PERFIL 25, ACABAMENTO ANODIZADO BRANCO OU BRILHANTE, PARA 1 FACE	Material	M	1,9651262	29,33	57,63	
			MO sem	6,12	LS =>	0,00	MO com	6,12
			LS =>				LS =>	
			Valor do	137,66			Valor com BDI =>	688,33
			BDI =>					
4.1	Código Banco	Descrição	Tipo	Und	Quant.	Valor Unit	Total	
Composição o	SEINFRA Próprio C1250	REPAROS GERAIS DE TELHADO COM TROCA DE ATÉ 20% DAS TELHAS CERÂMICAS	COBE - COBERTURA	M²	1,0000000	48,60	48,60	
Composição o Auxiliar	88323 SINAPI	TELHADISTA COM ENCARGOS COMPLEMENTARES	SEDI - SERVIÇOS DIVERSOS	H	2,0371608	21,41	43,61	
Composição o Auxiliar	88239 SINAPI	AJUDANTE DE CARPINTEIRO COM ENCARGOS COMPLEMENTARES	SEDI - SERVIÇOS DIVERSOS	H	0,2852025	17,50	4,99	
			MO sem	36,01	LS =>	0,00	MO com	36,01
			LS =>				LS =>	
			Valor do	12,15			Valor com BDI =>	60,75
			BDI =>					
4.2	Código Banco	Descrição	Tipo	Und	Quant.	Valor Unit	Total	
Composição o	96109 SINAPI	FORRO EM PLACAS DE GESSO	REVE - REVESTIMENTO E	m²	1,0000000	39,27	39,27	
Composição o Auxiliar	88269 SINAPI	GESSEIRO COM ENCARGOS COMPLEMENTARES	SEDI - SERVIÇOS DIVERSOS	H	0,7977248	21,23	16,93	
Composição o Auxiliar	88316 SINAPI	SERVENTE COM ENCARGOS COMPLEMENTARES	SEDI - SERVIÇOS DIVERSOS	H	0,3988624	17,29	6,89	
Insumo	00000345 SINAPI	ARAME GALVANIZADO 18 BWG, D = 1,24MM (0,009 KG/M)	Material	KG	0,0250102	25,27	0,63	
Insumo	00003315 SINAPI	GESSO EM PO PARA REVESTIMENTOS/MOLDURAS/SANCAS E USO GERAL	Material	KG	0,9968059	0,89	0,88	
Insumo	00004812 SINAPI	PLACA DE GESSO PARA FORRO, *60 X 60* CM, ESPESSURA DE 12 MM (SEM COLOCACAO)	Material	m²	1,0297193	12,49	12,86	
Insumo	00020250 SINAPI	SISAL EM FIBRA / ESTOPA SISAL PARA GESSO	Material	KG	0,0078032	24,45	0,19	
Insumo	00040547 SINAPI	PARAFUSO ZINCADO, AUTOBROCANTE, FLANGEADO, 4,2 MM X 19 MM	Material	CENTO	0,0308125	29,16	0,89	
			MO sem	17,19	LS =>	0,00	MO com	17,19
			LS =>				LS =>	
			Valor do	9,81			Valor com BDI =>	49,08
			BDI =>					
5.1	Código Banco	Descrição	Tipo	Und	Quant.	Valor Unit	Total	
Composição o	88497 SINAPI	APLICAÇÃO E LIXAMENTO DE MASSA LÁTEX EM PAREDES, DUAS DEMÃOS. AF 06/2014	PINT - PINTURAS	m²	1,0000000	14,23	14,23	
Composição o Auxiliar	88310 SINAPI	PINTOR COM ENCARGOS COMPLEMENTARES	SEDI - SERVIÇOS DIVERSOS	H	0,3134083	24,06	7,54	
Composição o Auxiliar	88316 SINAPI	SERVENTE COM ENCARGOS COMPLEMENTARES	SEDI - SERVIÇOS DIVERSOS	H	0,1145145	17,29	1,97	

Insumo	00003767	SINAPI	LIXA EM FOLHA PARA PAREDE OU MADEIRA, NUMERO 120, COR VERMELHA	Material	UN	0,1004513	1,00	0,10	
Insumo	00043626	SINAPI	MASSA CORRIDA PARA SUPERFICIES DE AMBIENTES INTERNOS	Material	KG	1,5620388	2,96	4,62	
				MO sem	6,71	LS =>	0,00	MO com	6,71
				LS =>				LS =>	
				Valor do	3,55			Valor com	17,78
				BDI =>				BDI =>	

5.2	Código Banco	Descrição	Tipo	Und	Quant.	Valor Unit	Total		
Composição	95626	SINAPI	APLICAÇÃO MANUAL DE TINTA LÁTEX ACRÍLICA EM PAREDE, DUAS DEMÃOS. AF 11/2016	PINT - PINTURAS	m²	1,0000000	15,41	15,41	
Composição	88310	SINAPI	PINTOR COM ENCARGOS COMPLEMENTARES	SEDI - SERVIÇOS DIVERSOS	H	0,3440000	24,06	8,27	
Composição	88316	SINAPI	SERVENTE COM ENCARGOS COMPLEMENTARES	SEDI - SERVIÇOS DIVERSOS	H	0,0860000	17,29	1,48	
Insumo	00007356	SINAPI	TINTA LATEX ACRILICA PREMIUM, COR BRANCO FOSCO	Material	L	0,2000000	28,33	5,66	
				MO sem	6,89	LS =>	0,00	MO com	6,89
				LS =>				LS =>	
				Valor do	3,85			Valor com	19,26
				BDI =>				BDI =>	

6.1	Código Banco	Descrição	Tipo	Und	Quant.	Valor Unit	Total		
Composição	97590	SINAPI	LUMINÁRIA TIPO PLAFON REDONDO COM VIDRO FOSCO, DE SOBREPOR, COM 1 LÂMPADA FLUORESCENTE DE 15 W, SEM REATOR - FORNECIMENTO E INSTALAÇÃO. AF 02/2020	INEL - INSTALAÇÃO ELÉTRICA/ELETRIFICAÇÃO E ILUMINAÇÃO EXTERNA	UN	1,0000000	92,15	92,15	
Composição	88247	SINAPI	AUXILIAR DE ELETRICISTA COM ENCARGOS COMPLEMENTARES	SEDI - SERVIÇOS DIVERSOS	H	0,2184543	18,40	4,01	
Composição	88264	SINAPI	ELETRICISTA COM ENCARGOS COMPLEMENTARES	SEDI - SERVIÇOS DIVERSOS	H	0,5243492	22,78	11,94	
Insumo	00003803	SINAPI	LUMINARIA PLAFON REDONDO COM VIDRO FOSCO DIAMETRO *25* CM, PARA 1 LAMPADA, BASE E27, POTENCIA MAXIMA 40/60 W (NAO INCLUI LAMPADA)	Material	UN	0,9791768	64,65	63,30	
Insumo	00038191	SINAPI	LAMPADA FLUORESCENTE COMPACTA 2U BRANCA 15 W, BASE E27 (127/220 V)	Material	UN	0,9791768	13,18	12,90	
				MO sem	11,80	LS =>	0,00	MO com	11,80
				LS =>				LS =>	
				Valor do	23,03			Valor com	115,18
				BDI =>				BDI =>	

6.2	Código Banco	Descrição	Tipo	Und	Quant.	Valor Unit	Total		
Composição	99811	SINAPI	LIMPEZA GERAL AF_04/2019	SEDI - SERVIÇOS DIVERSOS	m²	1,0000000	2,85	2,85	
Composição	88316	SINAPI	SERVENTE COM ENCARGOS COMPLEMENTARES	SEDI - SERVIÇOS DIVERSOS	H	0,1650000	17,29	2,85	
				MO sem	1,95	LS =>	0,00	MO com	1,95
				LS =>				LS =>	
				Valor do	0,71			Valor com	3,56
				BDI =>				BDI =>	

## Composições Auxiliares

	Código Banco	Descrição	Tipo	Und	Quant.	Valor Unit	Total	
Composição	88239	SINAPI	AJUDANTE DE CARPINTEIRO COM ENCARGOS COMPLEMENTARES	SEDI - SERVIÇOS DIVERSOS	H	1,0000000	17,50	17,50
Composição	95309	SINAPI	CURSO DE CAPACITAÇÃO PARA AJUDANTE DE CARPINTEIRO (ENCARGOS COMPLEMENTARES) - HORISTA	SEDI - SERVIÇOS DIVERSOS	H	1,0000000	0,18	0,18
Insumo	00006117	SINAPI	CARPINTEIRO AUXILIAR (HORISTA)	Mão de Obra	H	1,0000000	11,90	11,90
Insumo	00037370	SINAPI	ALIMENTACAO - HORISTA (COLETADO CAIXA - ENCARGOS COMPLEMENTARES)	Outros	H	1,0000000	1,86	1,86
Insumo	00037371	SINAPI	TRANSPORTE - HORISTA (COLETADO CAIXA - ENCARGOS COMPLEMENTARES)	Serviços	H	1,0000000	0,58	0,58
Insumo	00037372	SINAPI	EXAMES - HORISTA (COLETADO CAIXA - ENCARGOS COMPLEMENTARES)	Outros	H	1,0000000	1,14	1,14
Insumo	00037373	SINAPI	SEGURO - HORISTA (COLETADO CAIXA - ENCARGOS COMPLEMENTARES)	Taxas	H	1,0000000	0,01	0,01
Insumo	00043459	SINAPI	FERRAMENTAS - FAMILIA CARPINTEIRO DE FORMAS - HORISTA (ENCARGOS COMPLEMENTARES - COLETADO CAIXA)	Equipamento	H	1,0000000	0,49	0,49

Insumo	Código Banco	Descrição	Tipo	Und	Quant.	Valor Unit	Total	
	00043483 SINAPI	EPI - FAMILIA CARPINTEIRO DE FORMAS - HORISTA (ENCARGOS COMPLEMENTARES - COLETADO CAIXA)	Equipamento	H	1,0000000	1,34	1,34	
			MO sem	12,08	LS =>	0,00	MO com	12,08
			LS =>				LS =>	
			Valor do	4,37			Valor com BDI =>	21,87
			BDI =>					
	Código Banco	Descrição	Tipo	Und	Quant.	Valor Unit	Total	
Composição o	87369 SINAPI	ARGAMASSA TRAÇO 1:2:8 (EM VOLUME DE CIMENTO, CAL E AREIA MÉDIA ÚMIDA) PARA EMBOÇO/MASSA ÚNICA/ASSENTAMENTO DE ALVENARIA DE VEDAÇÃO, PREPARO MANUAL. AF_08/2019	SEDI - SERVIÇOS DIVERSOS	m³	1,0000000	607,83	607,83	
Composição o Auxiliar	88316 SINAPI	SERVENTE COM ENCARGOS COMPLEMENTARES	SEDI - SERVIÇOS DIVERSOS	H	11,1000000	17,29	191,91	
Insumo	00000370 SINAPI	AREIA MEDIA - POSTO JAZIDA/FORNECEDOR (RETIRADO NA JAZIDA, SEM TRANSPORTE)	Material	m³	1,1400000	65,00	74,10	
Insumo	00001106 SINAPI	CAL HIDRATADA CH-I PARA ARGAMASSAS	Material	KG	171,1300000	1,03	176,26	
Insumo	00001379 SINAPI	CIMENTO PORTLAND COMPOSTO CP II-32	Material	KG	192,5200000	0,86	165,56	
			MO sem	131,64	LS =>	0,00	MO com	131,64
			LS =>				LS =>	
			Valor do	151,95			Valor com BDI =>	759,78
			BDI =>					
	Código Banco	Descrição	Tipo	Und	Quant.	Valor Unit	Total	
Composição o	87292 SINAPI	ARGAMASSA TRAÇO 1:2:8 (EM VOLUME DE CIMENTO, CAL E AREIA MÉDIA ÚMIDA) PARA EMBOÇO/MASSA ÚNICA/ASSENTAMENTO DE ALVENARIA DE VEDAÇÃO, PREPARO MECÂNICO COM BETONEIRA 400 L. AF_08/2019	SEDI - SERVIÇOS DIVERSOS	m³	1,0000000	505,57	505,57	
Composição o Auxiliar	88377 SINAPI	OPERADOR DE BETONEIRA ESTACIONÁRIA/MISTURADOR COM ENCARGOS COMPLEMENTARES	SEDI - SERVIÇOS DIVERSOS	H	4,5000000	17,60	79,20	
Composição o Auxiliar	88830 SINAPI	BETONEIRA CAPACIDADE NOMINAL DE 400 L, CAPACIDADE DE MISTURA 280 L, MOTOR ELÉTRICO TRIFÁSICO POTÊNCIA DE 2 CV, SEM CARREGADOR - CHP DIURNO. AF_10/2014	CHOR - CUSTOS HORÁRIOS DE MÁQUINAS E EQUIPAMENTOS	CHP	1,0500000	1,76	1,84	
Composição o Auxiliar	88831 SINAPI	BETONEIRA CAPACIDADE NOMINAL DE 400 L, CAPACIDADE DE MISTURA 280 L, MOTOR ELÉTRICO TRIFÁSICO POTÊNCIA DE 2 CV, SEM CARREGADOR - CHI DIURNO. AF_10/2014	CHOR - CUSTOS HORÁRIOS DE MÁQUINAS E EQUIPAMENTOS	CHI	3,4500000	0,40	1,38	
Insumo	00000370 SINAPI	AREIA MEDIA - POSTO JAZIDA/FORNECEDOR (RETIRADO NA JAZIDA, SEM TRANSPORTE)	Material	m³	1,1600000	65,00	75,40	
Insumo	00001106 SINAPI	CAL HIDRATADA CH-I PARA ARGAMASSAS	Material	KG	174,1000000	1,03	179,32	
Insumo	00001379 SINAPI	CIMENTO PORTLAND COMPOSTO CP II-32	Material	KG	195,8600000	0,86	168,43	
			MO sem	59,31	LS =>	0,00	MO com	59,31
			LS =>				LS =>	
			Valor do	126,39			Valor com BDI =>	631,96
			BDI =>					
	Código Banco	Descrição	Tipo	Und	Quant.	Valor Unit	Total	
Composição o	88247 SINAPI	AUXILIAR DE ELETRICISTA COM ENCARGOS COMPLEMENTARES	SEDI - SERVIÇOS DIVERSOS	H	1,0000000	18,40	18,40	
Composição o Auxiliar	95316 SINAPI	CURSO DE CAPACITAÇÃO PARA AUXILIAR DE ELETRICISTA (ENCARGOS COMPLEMENTARES) - HORISTA	SEDI - SERVIÇOS DIVERSOS	H	1,0000000	0,48	0,48	
Insumo	00000247 SINAPI	AJUDANTE DE ELETRICISTA (HORISTA)	Mão de Obra	H	1,0000000	12,33	12,33	
Insumo	00037370 SINAPI	ALIMENTACAO - HORISTA (COLETADO CAIXA - ENCARGOS COMPLEMENTARES)	Outros	H	1,0000000	1,86	1,86	
Insumo	00037371 SINAPI	TRANSPORTE - HORISTA (COLETADO CAIXA - ENCARGOS COMPLEMENTARES)	Serviços	H	1,0000000	0,58	0,58	
Insumo	00037372 SINAPI	EXAMES - HORISTA (COLETADO CAIXA - ENCARGOS COMPLEMENTARES)	Outros	H	1,0000000	1,14	1,14	
Insumo	00037373 SINAPI	SEGURO - HORISTA (COLETADO CAIXA - ENCARGOS COMPLEMENTARES)	Taxas	H	1,0000000	0,01	0,01	
Insumo	00043460 SINAPI	FERRAMENTAS - FAMILIA ELETRICISTA - HORISTA (ENCARGOS COMPLEMENTARES - COLETADO CAIXA)	Equipamento	H	1,0000000	0,86	0,86	
Insumo	00043484 SINAPI	EPI - FAMILIA ELETRICISTA - HORISTA (ENCARGOS COMPLEMENTARES - COLETADO CAIXA)	Equipamento	H	1,0000000	1,14	1,14	
			MO sem	12,81	LS =>	0,00	MO com	12,81
			LS =>				LS =>	

Valor do BDI => 4,60 Valor com BDI => 23,00

	Código Banco	Descrição	Tipo	Und	Quant.	Valor Unit	Total	
Composição	88831 SINAPI	BETONEIRA CAPACIDADE NOMINAL DE 400 L, CAPACIDADE DE MISTURA 280 L, MOTOR ELÉTRICO TRIFÁSICO POTÊNCIA DE 2 CV, SEM CARREGADOR - CHI DIURNO. AF_10/2014	CHOR - CUSTOS HORÁRIOS DE MÁQUINAS E EQUIPAMENTOS	CHI	1,0000000	0,40	0,40	
Composição Auxiliar	88826 SINAPI	BETONEIRA CAPACIDADE NOMINAL DE 400 L, CAPACIDADE DE MISTURA 280 L, MOTOR ELÉTRICO TRIFÁSICO POTÊNCIA DE 2 CV, SEM CARREGADOR - DEPRECIÇÃO. AF_10/2014	CHOR - CUSTOS HORÁRIOS DE MÁQUINAS E EQUIPAMENTOS	H	1,0000000	0,36	0,36	
Composição Auxiliar	88827 SINAPI	BETONEIRA CAPACIDADE NOMINAL DE 400 L, CAPACIDADE DE MISTURA 280 L, MOTOR ELÉTRICO TRIFÁSICO POTÊNCIA DE 2 CV, SEM CARREGADOR - JUROS. AF_10/2014	CHOR - CUSTOS HORÁRIOS DE MÁQUINAS E EQUIPAMENTOS	H	1,0000000	0,04	0,04	
			MO sem LS =>	0,00	LS =>	0,00	MO com LS =>	0,00
			Valor do BDI =>	0,10		Valor com BDI =>		0,50

	Código Banco	Descrição	Tipo	Und	Quant.	Valor Unit	Total	
Composição	88830 SINAPI	BETONEIRA CAPACIDADE NOMINAL DE 400 L, CAPACIDADE DE MISTURA 280 L, MOTOR ELÉTRICO TRIFÁSICO POTÊNCIA DE 2 CV, SEM CARREGADOR - CHP DIURNO. AF_10/2014	CHOR - CUSTOS HORÁRIOS DE MÁQUINAS E EQUIPAMENTOS	CHP	1,0000000	1,76	1,76	
Composição Auxiliar	88826 SINAPI	BETONEIRA CAPACIDADE NOMINAL DE 400 L, CAPACIDADE DE MISTURA 280 L, MOTOR ELÉTRICO TRIFÁSICO POTÊNCIA DE 2 CV, SEM CARREGADOR - DEPRECIÇÃO. AF_10/2014	CHOR - CUSTOS HORÁRIOS DE MÁQUINAS E EQUIPAMENTOS	H	1,0000000	0,36	0,36	
Composição Auxiliar	88827 SINAPI	BETONEIRA CAPACIDADE NOMINAL DE 400 L, CAPACIDADE DE MISTURA 280 L, MOTOR ELÉTRICO TRIFÁSICO POTÊNCIA DE 2 CV, SEM CARREGADOR - JUROS. AF_10/2014	CHOR - CUSTOS HORÁRIOS DE MÁQUINAS E EQUIPAMENTOS	H	1,0000000	0,04	0,04	
Composição Auxiliar	88828 SINAPI	BETONEIRA CAPACIDADE NOMINAL DE 400 L, CAPACIDADE DE MISTURA 280 L, MOTOR ELÉTRICO TRIFÁSICO POTÊNCIA DE 2 CV, SEM CARREGADOR - MANUTENÇÃO. AF_10/2014	CHOR - CUSTOS HORÁRIOS DE MÁQUINAS E EQUIPAMENTOS	H	1,0000000	0,40	0,40	
Composição Auxiliar	88829 SINAPI	BETONEIRA CAPACIDADE NOMINAL DE 400 L, CAPACIDADE DE MISTURA 280 L, MOTOR ELÉTRICO TRIFÁSICO POTÊNCIA DE 2 CV, SEM CARREGADOR - MATERIAIS NA OPERAÇÃO. AF_10/2014	CHOR - CUSTOS HORÁRIOS DE MÁQUINAS E EQUIPAMENTOS	H	1,0000000	0,96	0,96	
			MO sem LS =>	0,00	LS =>	0,00	MO com LS =>	0,00
			Valor do BDI =>	0,44		Valor com BDI =>		2,20

	Código Banco	Descrição	Tipo	Und	Quant.	Valor Unit	Total	
Composição	88826 SINAPI	BETONEIRA CAPACIDADE NOMINAL DE 400 L, CAPACIDADE DE MISTURA 280 L, MOTOR ELÉTRICO TRIFÁSICO POTÊNCIA DE 2 CV, SEM CARREGADOR - DEPRECIÇÃO. AF_10/2014	CHOR - CUSTOS HORÁRIOS DE MÁQUINAS E EQUIPAMENTOS	H	1,0000000	0,36	0,36	
Insumo	00010535 SINAPI	BETONEIRA CAPACIDADE NOMINAL 400 L, CAPACIDADE DE MISTURA 280 L, MOTOR ELÉTRICO TRIFÁSICO 220/380 V POTENCIA 2 CV. SEM CARREGADOR	Equipamento	UN	0,0000640	5.765,00	0,36	
			MO sem LS =>	0,00	LS =>	0,00	MO com LS =>	0,00
			Valor do BDI =>	0,09		Valor com BDI =>		0,45

	Código Banco	Descrição	Tipo	Und	Quant.	Valor Unit	Total
Composição	88827 SINAPI	BETONEIRA CAPACIDADE NOMINAL DE 400 L, CAPACIDADE DE MISTURA 280 L, MOTOR ELÉTRICO TRIFÁSICO POTÊNCIA DE 2 CV, SEM CARREGADOR - JUROS. AF_10/2014	CHOR - CUSTOS HORÁRIOS DE MÁQUINAS E EQUIPAMENTOS	H	1,0000000	0,04	0,04
Insumo	00010535 SINAPI	BETONEIRA CAPACIDADE NOMINAL 400 L, CAPACIDADE DE MISTURA 280 L, MOTOR ELÉTRICO TRIFÁSICO 220/380 V POTENCIA 2 CV. SEM CARREGADOR	Equipamento	UN	0,0000076	5.765,00	0,44



MO sem	0,00	LS =>	0,00	MO com	0,00
LS =>				LS =>	
Valor do	0,01			Valor com BDI =>	0,05
BDI =>					

	Código Banco	Descrição	Tipo	Und	Quant.	Valor Unit	Total
Composição	88828 SINAPI	BETONEIRA CAPACIDADE NOMINAL DE 400 L, CAPACIDADE DE MISTURA 280 L, MOTOR ELÉTRICO TRIFÁSICO POTÊNCIA DE 2 CV, SEM CARREGADOR - MANUTENÇÃO. AF_10/2014	CHOR - CUSTOS HORÁRIOS DE MÁQUINAS E EQUIPAMENTOS	H	1,0000000	0,40	0,40

Insumo	00010535 SINAPI	BETONEIRA CAPACIDADE NOMINAL 400 L, CAPACIDADE DE MISTURA 280 L, MOTOR ELETRICO TRIFASICO 220/380 V POTENCIA 2 CV. SEM CARREGADOR	Equipamento	UN	0,0000700	5.765,00	0,40	
			MO sem	0,00	LS =>	0,00	MO com	0,00
			LS =>				LS =>	
			Valor do	0,10			Valor com BDI =>	0,50
			BDI =>					

	Código Banco	Descrição	Tipo	Und	Quant.	Valor Unit	Total
Composição	88829 SINAPI	BETONEIRA CAPACIDADE NOMINAL DE 400 L, CAPACIDADE DE MISTURA 280 L, MOTOR ELÉTRICO TRIFÁSICO POTÊNCIA DE 2 CV, SEM CARREGADOR - MATERIAIS NA OPERAÇÃO. AF 10/2014	CHOR - CUSTOS HORÁRIOS DE MÁQUINAS E EQUIPAMENTOS	H	1,0000000	0,96	0,96

Insumo	00002705 SINAPI	ENERGIA ELETRICA ATE 2000 KWH INDUSTRIAL, SEM DEMANDA	Material	KWH	1,2500000	0,77	0,96	
			MO sem	0,00	LS =>	0,00	MO com	0,00
			LS =>				LS =>	
			Valor do	0,24			Valor com BDI =>	1,20
			BDI =>					

	Código Banco	Descrição	Tipo	Und	Quant.	Valor Unit	Total	
Composição	95309 SINAPI	CURSO DE CAPACITAÇÃO PARA AJUDANTE DE CARPINTEIRO (ENCARGOS COMPLEMENTARES) - HORISTA	SEDI - SERVIÇOS DIVERSOS	H	1,0000000	0,18	0,18	
Insumo	00006117 SINAPI	CARPINTEIRO AUXILIAR (HORISTA)	Mão de Obra	H	0,0154900	11,90	0,18	
			MO sem	0,18	LS =>	0,00	MO com	0,18
			LS =>				LS =>	
			Valor do	0,04			Valor com BDI =>	0,22
			BDI =>					

	Código Banco	Descrição	Tipo	Und	Quant.	Valor Unit	Total	
Composição	95316 SINAPI	CURSO DE CAPACITAÇÃO PARA AUXILIAR DE ELETRICISTA (ENCARGOS COMPLEMENTARES) - HORISTA	SEDI - SERVIÇOS DIVERSOS	H	1,0000000	0,48	0,48	
Insumo	00000247 SINAPI	AJUDANTE DE ELETRICISTA (HORISTA)	Mão de Obra	H	0,0391600	12,33	0,48	
			MO sem	0,48	LS =>	0,00	MO com	0,48
			LS =>				LS =>	
			Valor do	0,12			Valor com BDI =>	0,60
			BDI =>					

	Código Banco	Descrição	Tipo	Und	Quant.	Valor Unit	Total	
Composição	95332 SINAPI	CURSO DE CAPACITAÇÃO PARA ELETRICISTA (ENCARGOS COMPLEMENTARES) - HORISTA	SEDI - SERVIÇOS DIVERSOS	H	1,0000000	0,64	0,64	
Insumo	00002436 SINAPI	ELETRICISTA (HORISTA)	Mão de Obra	H	0,0391600	16,55	0,64	
			MO sem	0,64	LS =>	0,00	MO com	0,64
			LS =>				LS =>	
			Valor do	0,16			Valor com BDI =>	0,80
			BDI =>					

	Código Banco	Descrição	Tipo	Und	Quant.	Valor Unit	Total	
Composição	95403 SINAPI	CURSO DE CAPACITAÇÃO PARA ENGENHEIRO CIVIL DE OBRA PLENO (ENCARGOS COMPLEMENTARES) - HORISTA	SEDI - SERVIÇOS DIVERSOS	H	1,0000000	1,63	1,63	
Insumo	00002707 SINAPI	ENGENHEIRO CIVIL DE OBRA PLENO	Mão de Obra	H	0,0154900	105,72	1,63	
			MO sem	1,63	LS =>	0,00	MO com	1,63
			LS =>				LS =>	
			Valor do	0,40			Valor com BDI =>	2,03
			BDI =>					

	Código Banco	Descrição	Tipo	Und	Quant.	Valor Unit	Total
Composição o	95337 SINAPI	CURSO DE CAPACITAÇÃO PARA GESSEIRO (ENCARGOS COMPLEMENTARES) - HORISTA	SEDI - SERVIÇOS DIVERSOS	H	1,0000000	0,18	0,18
Insumo	00012872 SINAPI	GESSEIRO (HORISTA)	Mão de Obra	H	0,0121100	15,45	0,18
			MO sem LS =>	0,18	LS =>	0,00	MO com LS =>
			Valor do BDI =>	0,04		Valor com BDI =>	0,22

	Código Banco	Descrição	Tipo	Und	Quant.	Valor Unit	Total
Composição o	95389 SINAPI	CURSO DE CAPACITAÇÃO PARA OPERADOR DE BETONEIRA ESTACIONÁRIA/MISTURADOR (ENCARGOS COMPLEMENTARES) - HORISTA	SEDI - SERVIÇOS DIVERSOS	H	1,0000000	0,11	0,11
Insumo	00037666 SINAPI	OPERADOR DE BETONEIRA ESTACIONARIA / MISTURADOR	Mão de Obra	H	0,0087200	13,07	0,11
			MO sem LS =>	0,11	LS =>	0,00	MO com LS =>
			Valor do BDI =>	0,02		Valor com BDI =>	0,13

	Código Banco	Descrição	Tipo	Und	Quant.	Valor Unit	Total
Composição o	95371 SINAPI	CURSO DE CAPACITAÇÃO PARA PEDREIRO (ENCARGOS COMPLEMENTARES) - HORISTA	SEDI - SERVIÇOS DIVERSOS	H	1,0000000	0,34	0,34
Insumo	00004750 SINAPI	PEDREIRO (HORISTA)	Mão de Obra	H	0,0222500	15,45	0,34
			MO sem LS =>	0,34	LS =>	0,00	MO com LS =>
			Valor do BDI =>	0,08		Valor com BDI =>	0,42

	Código Banco	Descrição	Tipo	Und	Quant.	Valor Unit	Total
Composição o	95372 SINAPI	CURSO DE CAPACITAÇÃO PARA PINTOR (ENCARGOS COMPLEMENTARES) - HORISTA	SEDI - SERVIÇOS DIVERSOS	H	1,0000000	0,26	0,26
Insumo	00004783 SINAPI	PINTOR (HORISTA)	Mão de Obra	H	0,0154900	16,85	0,26
			MO sem LS =>	0,26	LS =>	0,00	MO com LS =>
			Valor do BDI =>	0,06		Valor com BDI =>	0,32

	Código Banco	Descrição	Tipo	Und	Quant.	Valor Unit	Total
Composição o	95378 SINAPI	CURSO DE CAPACITAÇÃO PARA SERVENTE (ENCARGOS COMPLEMENTARES) - HORISTA	SEDI - SERVIÇOS DIVERSOS	H	1,0000000	0,25	0,25
Insumo	00006111 SINAPI	SERVENTE DE OBRAS	Mão de Obra	H	0,0222500	11,61	0,25
			MO sem LS =>	0,25	LS =>	0,00	MO com LS =>
			Valor do BDI =>	0,06		Valor com BDI =>	0,31

	Código Banco	Descrição	Tipo	Und	Quant.	Valor Unit	Total
Composição o	95385 SINAPI	CURSO DE CAPACITAÇÃO PARA TELHADISTA (ENCARGOS COMPLEMENTARES) - HORISTA	SEDI - SERVIÇOS DIVERSOS	H	1,0000000	0,19	0,19
Insumo	00012869 SINAPI	TELHADADOR (HORISTA)	Mão de Obra	H	0,0121100	15,80	0,19
			MO sem LS =>	0,19	LS =>	0,00	MO com LS =>
			Valor do BDI =>	0,04		Valor com BDI =>	0,23

	Código Banco	Descrição	Tipo	Und	Quant.	Valor Unit	Total
Composição o	88264 SINAPI	ELETRICISTA COM ENCARGOS COMPLEMENTARES	SEDI - SERVIÇOS DIVERSOS	H	1,0000000	22,78	22,78
Composição o Auxiliar	95332 SINAPI	CURSO DE CAPACITAÇÃO PARA ELETRICISTA (ENCARGOS COMPLEMENTARES) - HORISTA	SEDI - SERVIÇOS DIVERSOS	H	1,0000000	0,64	0,64
Insumo	00002436 SINAPI	ELETRICISTA (HORISTA)	Mão de Obra	H	1,0000000	16,55	16,55
Insumo	00037370 SINAPI	ALIMENTACAO - HORISTA (COLETADO CAIXA - ENCARGOS COMPLEMENTARES)	Outros	H	1,0000000	1,86	1,86
Insumo	00037371 SINAPI	TRANSPORTE - HORISTA (COLETADO CAIXA - ENCARGOS COMPLEMENTARES)	Serviços	H	1,0000000	0,58	0,58
Insumo	00037372 SINAPI	EXAMES - HORISTA (COLETADO CAIXA - ENCARGOS COMPLEMENTARES)	Outros	H	1,0000000	1,14	1,14
Insumo	00037373 SINAPI	SEGURO - HORISTA (COLETADO CAIXA - ENCARGOS COMPLEMENTARES)	Taxas	H	1,0000000	0,01	0,01

	Código Banco	Descrição	Tipo	Und	Quant.	Valor Unit	Total
Composição o	95337 SINAPI	CURSO DE CAPACITAÇÃO PARA GESSEIRO (ENCARGOS COMPLEMENTARES) - HORISTA	SEDI - SERVIÇOS DIVERSOS	H	1,0000000	0,18	0,18
Insumo	00012872 SINAPI	GESSEIRO (HORISTA)	Mão de Obra	H	0,0121100	15,45	0,18
			MO sem LS =>	0,18	LS => 0,00	MO com LS =>	0,18
			Valor do BDI =>	0,04		Valor com BDI =>	0,22
Composição o	95389 SINAPI	CURSO DE CAPACITAÇÃO PARA OPERADOR DE BETONEIRA ESTACIONÁRIA/MISTURADOR (ENCARGOS COMPLEMENTARES) - HORISTA	SEDI - SERVIÇOS DIVERSOS	H	1,0000000	0,11	0,11
Insumo	00037666 SINAPI	OPERADOR DE BETONEIRA ESTACIONARIA / MISTURADOR	Mão de Obra	H	0,0087200	13,07	0,11
			MO sem LS =>	0,11	LS => 0,00	MO com LS =>	0,11
			Valor do BDI =>	0,02		Valor com BDI =>	0,13
Composição o	95371 SINAPI	CURSO DE CAPACITAÇÃO PARA PEDREIRO (ENCARGOS COMPLEMENTARES) - HORISTA	SEDI - SERVIÇOS DIVERSOS	H	1,0000000	0,34	0,34
Insumo	00004750 SINAPI	PEDREIRO (HORISTA)	Mão de Obra	H	0,0222500	15,45	0,34
			MO sem LS =>	0,34	LS => 0,00	MO com LS =>	0,34
			Valor do BDI =>	0,08		Valor com BDI =>	0,42
Composição o	95372 SINAPI	CURSO DE CAPACITAÇÃO PARA PINTOR (ENCARGOS COMPLEMENTARES) - HORISTA	SEDI - SERVIÇOS DIVERSOS	H	1,0000000	0,26	0,26
Insumo	00004783 SINAPI	PINTOR (HORISTA)	Mão de Obra	H	0,0154900	16,85	0,26
			MO sem LS =>	0,26	LS => 0,00	MO com LS =>	0,26
			Valor do BDI =>	0,06		Valor com BDI =>	0,32
Composição o	95378 SINAPI	CURSO DE CAPACITAÇÃO PARA SERVENTE (ENCARGOS COMPLEMENTARES) - HORISTA	SEDI - SERVIÇOS DIVERSOS	H	1,0000000	0,25	0,25
Insumo	00006111 SINAPI	SERVENTE DE OBRAS	Mão de Obra	H	0,0222500	11,61	0,25
			MO sem LS =>	0,25	LS => 0,00	MO com LS =>	0,25
			Valor do BDI =>	0,06		Valor com BDI =>	0,31
Composição o	95385 SINAPI	CURSO DE CAPACITAÇÃO PARA TELHADISTA (ENCARGOS COMPLEMENTARES) - HORISTA	SEDI - SERVIÇOS DIVERSOS	H	1,0000000	0,19	0,19
Insumo	00012869 SINAPI	TELHADOR (HORISTA)	Mão de Obra	H	0,0121100	15,80	0,19
			MO sem LS =>	0,19	LS => 0,00	MO com LS =>	0,19
			Valor do BDI =>	0,04		Valor com BDI =>	0,23
Composição o	88264 SINAPI	ELETRICISTA COM ENCARGOS COMPLEMENTARES	SEDI - SERVIÇOS DIVERSOS	H	1,0000000	22,78	22,78
Composição o Auxiliar	95332 SINAPI	CURSO DE CAPACITAÇÃO PARA ELETRICISTA (ENCARGOS COMPLEMENTARES) - HORISTA	SEDI - SERVIÇOS DIVERSOS	H	1,0000000	0,64	0,64
Insumo	00002436 SINAPI	ELETRICISTA (HORISTA)	Mão de Obra	H	1,0000000	16,55	16,55
Insumo	00037370 SINAPI	ALIMENTACAO - HORISTA (COLETADO CAIXA - ENCARGOS COMPLEMENTARES)	Outros	H	1,0000000	1,86	1,86
Insumo	00037371 SINAPI	TRANSPORTE - HORISTA (COLETADO CAIXA - ENCARGOS COMPLEMENTARES)	Serviços	H	1,0000000	0,58	0,58
Insumo	00037372 SINAPI	EXAMES - HORISTA (COLETADO CAIXA - ENCARGOS COMPLEMENTARES)	Outros	H	1,0000000	1,14	1,14
Insumo	00037373 SINAPI	SEGURO - HORISTA (COLETADO CAIXA - ENCARGOS COMPLEMENTARES)	Taxas	H	1,0000000	0,01	0,01

Insumo	00043460 SINAPI	FERRAMENTAS - FAMILIA ELETRICISTA - HORISTA (ENCARGOS COMPLEMENTARES - COLETADO CAIXA)	Equipamento	H	1,0000000	0,86	0,86
Insumo	00043484 SINAPI	EPI - FAMILIA ELETRICISTA - HORISTA (ENCARGOS COMPLEMENTARES - COLETADO CAIXA)	Equipamento	H	1,0000000	1,14	1,14
			MO sem LS =>		17,19	0,00	MO com LS =>
			Valor do BDI =>		5,69		Valor com BDI =>
							17,19
							28,47

	Código Banco	Descrição	Tipo	Und	Quant.	Valor Unit	Total
Composição o	88269 SINAPI	GESSEIRO COM ENCARGOS COMPLEMENTARES	SEDI - SERVIÇOS DIVERSOS	H	1,0000000	21,23	21,23
Composição o Auxiliar	95337 SINAPI	CURSO DE CAPACITAÇÃO PARA GESSEIRO (ENCARGOS COMPLEMENTARES) - HORISTA	SEDI - SERVIÇOS DIVERSOS	H	1,0000000	0,18	0,18
Insumo	00012872 SINAPI	GESSEIRO (HORISTA)	Mão de Obra	H	1,0000000	15,45	15,45
Insumo	00037370 SINAPI	ALIMENTACAO - HORISTA (COLETADO CAIXA - ENCARGOS COMPLEMENTARES)	Outros	H	1,0000000	1,86	1,86
Insumo	00037371 SINAPI	TRANSPORTE - HORISTA (COLETADO CAIXA - ENCARGOS COMPLEMENTARES)	Serviços	H	1,0000000	0,58	0,58
Insumo	00037372 SINAPI	EXAMES - HORISTA (COLETADO CAIXA - ENCARGOS COMPLEMENTARES)	Outros	H	1,0000000	1,14	1,14
Insumo	00037373 SINAPI	SEGURO - HORISTA (COLETADO CAIXA - ENCARGOS COMPLEMENTARES)	Taxas	H	1,0000000	0,01	0,01
Insumo	00043465 SINAPI	FERRAMENTAS - FAMILIA PEDREIRO - HORISTA (ENCARGOS COMPLEMENTARES - COLETADO CAIXA)	Equipamento	H	1,0000000	0,84	0,84
Insumo	00043489 SINAPI	EPI - FAMILIA PEDREIRO - HORISTA (ENCARGOS COMPLEMENTARES - COLETADO CAIXA)	Equipamento	H	1,0000000	1,17	1,17
			MO sem LS =>		15,63	0,00	MO com LS =>
			Valor do BDI =>		5,30		Valor com BDI =>
							15,63
							26,53

	Código Banco	Descrição	Tipo	Und	Quant.	Valor Unit	Total
Composição o	88377 SINAPI	OPERADOR DE BETONEIRA ESTACIONÁRIA/MISTURADOR COM ENCARGOS COMPLEMENTARES	SEDI - SERVIÇOS DIVERSOS	H	1,0000000	17,60	17,60
Composição o Auxiliar	95389 SINAPI	CURSO DE CAPACITAÇÃO PARA OPERADOR DE BETONEIRA ESTACIONÁRIA/MISTURADOR (ENCARGOS COMPLEMENTARES) - HORISTA	SEDI - SERVIÇOS DIVERSOS	H	1,0000000	0,11	0,11
Insumo	00037370 SINAPI	ALIMENTACAO - HORISTA (COLETADO CAIXA - ENCARGOS COMPLEMENTARES)	Outros	H	1,0000000	1,86	1,86
Insumo	00037371 SINAPI	TRANSPORTE - HORISTA (COLETADO CAIXA - ENCARGOS COMPLEMENTARES)	Serviços	H	1,0000000	0,58	0,58
Insumo	00037372 SINAPI	EXAMES - HORISTA (COLETADO CAIXA - ENCARGOS COMPLEMENTARES)	Outros	H	1,0000000	1,14	1,14
Insumo	00037373 SINAPI	SEGURO - HORISTA (COLETADO CAIXA - ENCARGOS COMPLEMENTARES)	Taxas	H	1,0000000	0,01	0,01
Insumo	00037666 SINAPI	OPERADOR DE BETONEIRA ESTACIONARIA / MISTURADOR	Mão de Obra	H	1,0000000	13,07	13,07
Insumo	00043464 SINAPI	FERRAMENTAS - FAMILIA OPERADOR ESCAVADEIRA - HORISTA (ENCARGOS COMPLEMENTARES - COLETADO CAIXA)	Equipamento	H	1,0000000	0,01	0,01
Insumo	00043488 SINAPI	EPI - FAMILIA OPERADOR ESCAVADEIRA - HORISTA (ENCARGOS COMPLEMENTARES - COLETADO CAIXA)	Equipamento	H	1,0000000	0,82	0,82
			MO sem LS =>		13,18	0,00	MO com LS =>
			Valor do BDI =>		4,40		Valor com BDI =>
							13,18
							22,00

	Código Banco	Descrição	Tipo	Und	Quant.	Valor Unit	Total
Composição o	88309 SINAPI	PEDREIRO COM ENCARGOS COMPLEMENTARES	SEDI - SERVIÇOS DIVERSOS	H	1,0000000	21,39	21,39
Composição o Auxiliar	95371 SINAPI	CURSO DE CAPACITAÇÃO PARA PEDREIRO (ENCARGOS COMPLEMENTARES) - HORISTA	SEDI - SERVIÇOS DIVERSOS	H	1,0000000	0,34	0,34
Insumo	00004750 SINAPI	PEDREIRO (HORISTA)	Mão de Obra	H	1,0000000	15,45	15,45
Insumo	00037370 SINAPI	ALIMENTACAO - HORISTA (COLETADO CAIXA - ENCARGOS COMPLEMENTARES)	Outros	H	1,0000000	1,86	1,86
Insumo	00037371 SINAPI	TRANSPORTE - HORISTA (COLETADO CAIXA - ENCARGOS COMPLEMENTARES)	Serviços	H	1,0000000	0,58	0,58
Insumo	00037372 SINAPI	EXAMES - HORISTA (COLETADO CAIXA - ENCARGOS COMPLEMENTARES)	Outros	H	1,0000000	1,14	1,14
Insumo	00037373 SINAPI	SEGURO - HORISTA (COLETADO CAIXA - ENCARGOS COMPLEMENTARES)	Taxas	H	1,0000000	0,01	0,01

Insumo	00043465 SINAPI	FERRAMENTAS - FAMILIA PEDREIRO - HORISTA (ENCARGOS COMPLEMENTARES - COLETADO CAIXA)	Equipamento	H	1,0000000	0,84	0,84	
Insumo	00043489 SINAPI	EPI - FAMILIA PEDREIRO - HORISTA (ENCARGOS COMPLEMENTARES - COLETADO CAIXA)	Equipamento	H	1,0000000	1,17	1,17	
			MO sem LS =>	15,79	LS =>	0,00	MO com LS =>	15,79
			Valor do BDI =>	5,34			Valor com BDI =>	26,73

	Código Banco	Descrição	Tipo	Und	Quant.	Valor Unit	Total	
Composição o	88310 SINAPI	PINTOR COM ENCARGOS COMPLEMENTARES	SEDI - SERVIÇOS DIVERSOS	H	1,0000000	24,06	24,06	
Composição o Auxiliar	95372 SINAPI	CURSO DE CAPACITAÇÃO PARA PINTOR (ENCARGOS COMPLEMENTARES) - HORISTA	SEDI - SERVIÇOS DIVERSOS	H	1,0000000	0,26	0,26	
Insumo	00004783 SINAPI	PINTOR (HORISTA)	Mão de Obra	H	1,0000000	16,85	16,85	
Insumo	00037370 SINAPI	ALIMENTACAO - HORISTA (COLETADO CAIXA - ENCARGOS COMPLEMENTARES)	Outros	H	1,0000000	1,86	1,86	
Insumo	00037371 SINAPI	TRANSPORTE - HORISTA (COLETADO CAIXA - ENCARGOS COMPLEMENTARES)	Serviços	H	1,0000000	0,58	0,58	
Insumo	00037372 SINAPI	EXAMES - HORISTA (COLETADO CAIXA - ENCARGOS COMPLEMENTARES)	Outros	H	1,0000000	1,14	1,14	
Insumo	00037373 SINAPI	SEGURO - HORISTA (COLETADO CAIXA - ENCARGOS COMPLEMENTARES)	Taxas	H	1,0000000	0,01	0,01	
Insumo	00043466 SINAPI	FERRAMENTAS - FAMILIA PINTOR - HORISTA (ENCARGOS COMPLEMENTARES - COLETADO CAIXA)	Equipamento	H	1,0000000	1,68	1,68	
Insumo	00043490 SINAPI	EPI - FAMILIA PINTOR - HORISTA (ENCARGOS COMPLEMENTARES - COLETADO CAIXA)	Equipamento	H	1,0000000	1,68	1,68	
			MO sem LS =>	17,11	LS =>	0,00	MO com LS =>	17,11
			Valor do BDI =>	6,01			Valor com BDI =>	30,07

	Código Banco	Descrição	Tipo	Und	Quant.	Valor Unit	Total	
Composição o	88316 SINAPI	SERVENTE COM ENCARGOS COMPLEMENTARES	SEDI - SERVIÇOS DIVERSOS	H	1,0000000	17,29	17,29	
Composição o Auxiliar	95378 SINAPI	CURSO DE CAPACITAÇÃO PARA SERVENTE (ENCARGOS COMPLEMENTARES) - HORISTA	SEDI - SERVIÇOS DIVERSOS	H	1,0000000	0,25	0,25	
Insumo	00006111 SINAPI	SERVENTE DE OBRAS	Mão de Obra	H	1,0000000	11,61	11,61	
Insumo	00037370 SINAPI	ALIMENTACAO - HORISTA (COLETADO CAIXA - ENCARGOS COMPLEMENTARES)	Outros	H	1,0000000	1,86	1,86	
Insumo	00037371 SINAPI	TRANSPORTE - HORISTA (COLETADO CAIXA - ENCARGOS COMPLEMENTARES)	Serviços	H	1,0000000	0,58	0,58	
Insumo	00037372 SINAPI	EXAMES - HORISTA (COLETADO CAIXA - ENCARGOS COMPLEMENTARES)	Outros	H	1,0000000	1,14	1,14	
Insumo	00037373 SINAPI	SEGURO - HORISTA (COLETADO CAIXA - ENCARGOS COMPLEMENTARES)	Taxas	H	1,0000000	0,01	0,01	
Insumo	00043467 SINAPI	FERRAMENTAS - FAMILIA SERVENTE - HORISTA (ENCARGOS COMPLEMENTARES - COLETADO CAIXA)	Equipamento	H	1,0000000	0,59	0,59	
Insumo	00043491 SINAPI	EPI - FAMILIA SERVENTE - HORISTA (ENCARGOS COMPLEMENTARES - COLETADO CAIXA)	Equipamento	H	1,0000000	1,25	1,25	
			MO sem LS =>	11,86	LS =>	0,00	MO com LS =>	11,86
			Valor do BDI =>	4,32			Valor com BDI =>	21,61

	Código Banco	Descrição	Tipo	Und	Quant.	Valor Unit	Total
Composição o	88323 SINAPI	TELHADISTA COM ENCARGOS COMPLEMENTARES	SEDI - SERVIÇOS DIVERSOS	H	1,0000000	21,41	21,41
Composição o Auxiliar	95385 SINAPI	CURSO DE CAPACITAÇÃO PARA TELHADISTA (ENCARGOS COMPLEMENTARES) - HORISTA	SEDI - SERVIÇOS DIVERSOS	H	1,0000000	0,19	0,19
Insumo	00012869 SINAPI	TELHADOR (HORISTA)	Mão de Obra	H	1,0000000	15,80	15,80
Insumo	00037370 SINAPI	ALIMENTACAO - HORISTA (COLETADO CAIXA - ENCARGOS COMPLEMENTARES)	Outros	H	1,0000000	1,86	1,86
Insumo	00037371 SINAPI	TRANSPORTE - HORISTA (COLETADO CAIXA - ENCARGOS COMPLEMENTARES)	Serviços	H	1,0000000	0,58	0,58
Insumo	00037372 SINAPI	EXAMES - HORISTA (COLETADO CAIXA - ENCARGOS COMPLEMENTARES)	Outros	H	1,0000000	1,14	1,14
Insumo	00037373 SINAPI	SEGURO - HORISTA (COLETADO CAIXA - ENCARGOS COMPLEMENTARES)	Taxas	H	1,0000000	0,01	0,01
Insumo	00043459 SINAPI	FERRAMENTAS - FAMILIA CARPINTEIRO DE FORMAS - HORISTA (ENCARGOS COMPLEMENTARES - COLETADO CAIXA)	Equipamento	H	1,0000000	0,49	0,49

000038

Insumo	00043483 SINAPI	EPI - FAMILIA CARPINTEIRO DE FORMAS - HORISTA (ENCARGOS COMPLEMENTARES - COLETADO CAIXA)	Equipamento	H	1,0000000	1,34	1,34	
			MO sem	15,99	LS =>	0,00	MO com	15,99
			LS =>				LS =>	
			Valor do	5,35			Valor com BDI =>	26,76
			BDI =>					

**CONSTRUTORA CUSTÓDIO****IROMAR C. SILVA**

Endereço: Rua Humberto de Campos, 812 B CENTRO

Município: Amarante do Maranhão – UF MA CEP: 65.923-000

CNPJ: 04.387.764/0001-32 Insc. Estadual: 12.434.915-3 Insc Municipal: 496

## REFORMA DA CÂMARA MUNICIPAL LOCAL: BURITIRANA -MA

**Cronograma Físico e Financeiro**

Item	Descrição	Total Por Etapa	30 DIAS	60 DIAS
1	SERVIÇOS INICIAIS	100,00%	100,00%	
		4.579,61	4.579,61	
2	PAREDES E REVESTIMENTOS	100,00%	100,00%	
		3.641,43	3.641,43	
3	ESQUADRIAS	100,00%		100,00%
		5.361,27		5.361,27
4	COBERTURA	100,00%	100,00%	
		2.365,29	2.365,29	
5	PINTURA	100,00%	50,00%	50,00%
		12.777,30	6.388,65	6.388,65
6	DIVERSOS	100,00%		100,00%
		1.672,23		1.672,23
Porcentagem			55,84%	44,16%
Custo			16.974,98	13.422,15
Porcentagem Acumulado			55,84%	100,0%
Custo Acumulado			16.974,98	30.397,13

**CONSTRUTORA CUSTÓDIO****IROMAR C. SILVA**

Endereço: Rua Humberto de Campos, 812 B CENTRO

Município: Amarante do Maranhão – UF MA CEP: 65.923-000

CNPJ: 04.387.764/0001-32 Insc. Estadual: 12.434.915-3 Insc Municipal: 496

**COMPOSIÇÃO DE ENCARGOS SOCIAIS**

DESCRIMINAÇÃO	HORISTA %	MENSALISTA %
<b>GRUPO A</b>		
A-1 - INSS	0,00	0,00
A-2 - SESI	1,50	1,50
A-3 - SENAI	1,00	1,00
A-4 - INCRA	0,20	0,20
A-5 - SEBRAE	0,60	0,60
A-6 - SALÁRIO EDUCAÇÃO	2,50	2,50
A-7- SEG. ACID. TRABALHO	3,00	3,00
A-8 - F.G.T.S.	8,00	8,00
A-9 -SECONCI	0,00	0,00
<b>A - TOTAL DOS ENCARGOS SOCIAIS BÁSICOS</b>	<b>16,80</b>	<b>16,80</b>
<b>GRUPO B</b>		
B-1 - REPOUSO SEM. REMUNERADO	17,91	0,00
B-2 - FERIADOS	3,96	0,00
B-3 - AUXÍLIO ENFERMIDADE	0,91	0,69
B-4 - 13º SALÁRIO	10,87	8,33
B-5 - LICENÇA PATERNIDADE	0,08	0,06
B-6 - FALTAS JUSTIFICADAS	0,72	0,56
B-7 - DIAS DE CHUVA	1,62	0,00
B-8 - AUXILIO ACIDENTE DE TRABALHO	0,12	0,09
B-9 - FÉRIAS GOZADAS	9,29	7,13
B-10 - SALÁRIO MATERNIDADE	0,03	0,02
<b>B - TOTAL DOS ENCARGOS SOCIAIS QUE RECEBEM INCIDÊNCIAS DE A</b>	<b>45,51</b>	<b>16,88</b>
<b>GRUPO C</b>		
C-1 - AVISO PREVIO INDENIZADO	6,13	4,70
C-2 - AVISO PREVIO TRABALHADO	0,32	0,25
C-3 - FÉRIAS INDENIZADAS	4,81	3,69
C-4 - DEPÓSITO RESCISÃO SEM JUSTA CAUSA	5,21	4,00
C-5 - INDENIZAÇÃO ADICIONAL	0,52	0,40
<b>C - TOTAL DE ENCARGOS SOCIAIS QUE NÃO RECEBEM INCIDÊNCIAS DE A</b>	<b>16,99</b>	<b>13,04</b>
<b>GRUPO D</b>		
D-1 - REINCIDÊNCIA DE GRUPO A SOBRE GRUPO B	7,65	2,84
D-2 - REINCIDÊNCIA DE GRUPO A SOBRE AVISO PREVIO TRABALHADO E REINCIDÊNCIA DO FGTS SOBRE AVISO PREVIO INDENIZADO	0,54	0,42
<b>D - TOTAL DE REINCIDÊNCIAS DE UM GRUPO SOBRE O OUTRO</b>	<b>8,19</b>	<b>3,26</b>
<b>GRUPO E</b>		
E -	0,00	0,00
<b>E - TOTAL DOS ENCARGOS SOCIAIS COMPLEMENTARES</b>	<b>0,00</b>	<b>0,00</b>
<b>TOTAL GERAL (%)</b>	<b>87,49</b>	<b>49,98</b>



**CONSTRUTORA CUSTÓDIO****IROMAR C. SILVA**

Endereço: Rua Humberto de Campos, 812 B CENTRO

Município: Amarante do Maranhão – UF MA CEP: 65.923-000

CNPJ: 04.387.764/0001-32 Insc. Estadual: 12.434.915-3 Insc Municipal: 496

**BDI**

OBRA: REFORMA DA CÂMARA MUNICIPAL

LOCALIZAÇÃO: BURITIRANA - MA

DESCRIÇÃO	VALORES DE REFERÊNCIA - %			Taxes Adotadas - %
	MÍNIMO	MÁXIMO	MÉDIO	
Taxa de seguros + Garantia (*)	0,80	1,00	0,80	0,80
Risco	0,97	1,27	1,27	1,08
Despesas Financeiras	0,59	1,39	1,23	1,00
Administração Central	3,00	5,50	4,00	4,50
Lucro	6,16	8,96	7,40	7,50
<b>Tributos (soma dos itens abaixo)</b>	<b>7,25</b>	<b>7,25</b>	<b>7,25</b>	<b>7,25</b>
COFINS	3,00	3,00	3,00	3,00
CPRB	2,00	2,00	2,00	2,00
PIS	0,65	0,65	0,65	0,65
ISS (**)(***)	1,60	1,60	1,60	1,60
<b>TOTAL</b>	<b>20,34</b>	<b>25,00</b>	<b>22,12</b>	<b>25,00</b>

Fonte da composição, valores de referência e fórmula do BDI: Acórdão 325/2007 - TCU - Plenário

Os valores de BDI acima foram calculados com emprego da fórmula abaixo:

$$BDI = \left[ \frac{(1 + AC/100)(1 + DF/100)(1 + R/100)(1 + L/100)}{1 - \left(\frac{I}{100}\right)} - 1 \right] \times 100$$

Onde:

AC = taxa de rateio da Administração Central;

DF = taxa das despesas financeiras;

R = taxa de risco, seguro e garantia do empreendimento;

I = taxa de tributos;

L = taxa de lucro.

Observações:

(\*) - Pode haver garantia desde que previsto no Edital da Licitação e no Contrato de Execução.

(\*\*) - A taxa de ISS foi considerado que o custo da mão-de obra corresponde a 32% do valor dos serviços.

(\*\*\*) - Podem ser aceitos outros percentuais de ISS desde que previsto na legislação municipal.

## PROPOSTA DE PREÇOS

Prezados Senhores,

SS CONSTRUÇÕES E SERVIÇOS LTDA-ME, com sede na cidade de SÃO LUIS/MA, à Rua EUGENIO DE BARROS, n.º 42, Apedourou, inscrita no CNPJ/MF sob o número 10.627.851/0001-12, neste ato representada por SALENON BORGES MONTEIRO, portador do CPF n.º 022.677.333-4 e R.G. n.º n.º 0001193183992 – SSP-MA, abaixo assinado, propõe à **CÂMARA MUNICIPAL DE BURITIRANA-MA** os preços infra discriminados para a **REFORMA DA CÂMARA MUNICIPAL DE BURITIRA- MA**.

- a) O preço da proposta é de R\$ 30.276,46 (TRINTA MIL E DUZENTOS E SETENTA E SEIS REAIS E QUARENTA E SEIS CENTAVOS)
- b) Prazo de validade da proposta e de 60 (sessenta) dias, contados a partir da data de abertura da licitação;
- c) O prazo para execução dos serviços será de acordo com o cronograma físico-financeiro do projeto básico/executivo da obra.

São Luís/MA, 06/07/2023

  
SS CONSTRUÇÕES E SERVIÇOS LTDA - ME  
SALENON BORGES MONTEIRO  
SOCIO - ADMINISTRADOR  
CPF:022.677.333-74

000043

CONSTRUTORA EMANUEL  
CNPJ: 10.627.851/0001-12



**Obra**  
REFORMA DA CÂMARA MUNICIPAL LOCAL: BURITIRANA -MA

**Bancos**  
SINAPI - 03/2023 -  
Maranhão  
SEINFRA - 027 - Ceará

**B.D.I.**  
25,0%

**Encargos Sociais**  
Desonerado: embutido nos  
preços unitário dos insumos de  
mão de obra, de acordo com as  
bases.

## Orçamento Sintético

Item	Código Banco	Descrição	Und	Quant.	Valor Unit	Valor Unit com BDI	Total	Peso (%)
<b>1</b>		<b>SERVIÇOS INICIAIS</b>					<b>4.567,87</b>	<b>15,09 %</b>
1.1	4813 Próprio	PLACA DE IDENTIFICACAO EM CHAPA GALVANIZADA	m <sup>2</sup>	6	223,55	279,43	1.676,58	5,54 %
1.2	97645 SINAPI	REMOÇÃO DE JANELAS, DE FORMA MANUAL, SEM REAPROVEITAMENTO. AF_12/2017	m <sup>2</sup>	3,4	25,71	32,13	109,24	0,36 %
1.3	97644 SINAPI	REMOÇÃO DE PORTAS, DE FORMA MANUAL, SEM REAPROVEITAMENTO. AF_12/2017	m <sup>2</sup>	4,2	7,27	9,08	38,13	0,13 %
1.4	90778 SINAPI	ADMINISTRAÇÃO DE OBRA	H	24	91,47	114,33	2.743,92	9,06 %
<b>2</b>		<b>PAREDES E REVESTIMENTOS</b>					<b>3.620,41</b>	<b>11,96 %</b>
2.1	103329 SINAPI	ALVENARIA DE VEDAÇÃO DE BLOCOS CERÂMICOS FURADOS NA HORIZONTAL DE 9X19X19 CM (ESPESSURA 9 CM) E ARGAMASSA DE ASSENTAMENTO COM PREPARO MANUAL. AF_12/2021	m <sup>2</sup>	9,2	78,93	98,66	907,67	3,00 %
2.2	87529 SINAPI	REBOCO/MASSA ÚNICA, PARA RECEBIMENTO DE PINTURA, EM ARGAMASSA TRAÇO 1:2:8, PREPARO MECÂNICO COM BETONEIRA 400L, APLICADA MANUALMENTE EM FACES INTERNAS DE PAREDES, ESPESSURA DE 20MM, COM EXECUÇÃO DE TALISCAS. AF_06/2014	m <sup>2</sup>	68,4	31,73	39,66	2.712,74	8,96 %
<b>3</b>		<b>ESQUADRIAS</b>					<b>5.327,74</b>	<b>17,60 %</b>
3.1	94573 SINAPI	JANELA DE ALUMÍNIO DE CORRER COM 4 FOLHAS PARA VIDROS FUMÊ, COM VIDROS, BATEENTE, ACABAMENTO COM ACETATO OU BRILHANTE E FERRAGENS. EXCLUSIVE ALIZAR E CONTRAMARCO. FORNECIMENTO E INSTALAÇÃO. AF_12/2019	m <sup>2</sup>	3,3	421,06	526,32	1.736,85	5,74 %
3.2	100702 SINAPI	PORTA COM ESQUADRIA DE ALUMÍNIO DE CORRER COM 4 FOLHAS PARA VIDROS FUMÊ, COM VIDROS, BATEENTE, ACABAMENTO COM ACETATO OU BRILHANTE E FERRAGENS. EXCLUSIVE ALIZAR E CONTRAMARCO.	m <sup>2</sup>	5,25	547,19	683,98	3.590,89	11,86 %
<b>4</b>		<b>COBERTURA</b>					<b>2.360,25</b>	<b>7,80 %</b>
4.1	SEINFRA Próprio C1250	REPAROS GERAIS DE TELHADO COM TROCA DE ATÉ 20% DAS TELHAS CERÂMICAS	M <sup>2</sup>	29,24	48,53	60,66	1.773,69	5,86 %
4.2	95109 SINAPI	FORRO EM PLACAS DE GESSO	m <sup>2</sup>	12	39,11	48,88	586,56	1,94 %

000044

CONSTRUTORA EMANUEL  
CNPJ: 10.627.851/0001-12

5			PINTURA					12.735,92	42,07 %
5.1	88497	SINAPI	APLICAÇÃO E LIXAMENTO DE MASSA LÁTEX EM PAREDES, DUAS DEMÃOS. AF_06/2014	m <sup>2</sup>	344,96	14,17	17,71	6.109,24	20,18 %
5.2	95626	SINAPI	APLICAÇÃO MANUAL DE TINTA LÁTEX ACRÍLICA EM PAREDE, DUAS DEMÃOS. AF_11/2016	m <sup>2</sup>	344,96	15,37	19,21	6.626,68	21,89 %
6			DIVERSOS					1.664,27	5,50 %
6.1	97590	SINAPI	LUMINÁRIA TIPO PLAFON REDONDO COM VIDRO FOSCO, DE SOBREPOR, COM 1 LÂMPADA FLUORESCENTE DE 15 W, SEM REATOR - FORNECIMENTO E INSTALAÇÃO. AF_02/2020	UN	10	91,63	114,53	1.145,30	3,78 %
6.2	99811	SINAPI	LIMPEZA GERAL AF_04/2019	m <sup>2</sup>	146,19	2,84	3,55	518,97	1,71 %

Total sem BDI	24.223,14
Total do BDI	6.053,32
Total Geral	30.276,46

TOTAL GERAL DESTE ORÇAMENTO R\$: 30.276,46 (TRINTA MIL DUZENTOS E SETENTA E SEIS REAIS E QUARENTA E SEIS CENTAVOS)

*Salenor B. Monteiro*  
S S CONSTRUÇÕES E SERVIÇOS LTDA-ME  
Salenor B. Monteiro  
CPF: 022.677.333-74  
Sócio - Administrador



Composições Analíticas com Preço Unitário  
REFORMA DA CÂMARA MUNICIPAL LOCAL: BURITRANA - MA

Bancos  
SINAPI - 03/2023 - Maranhão  
SEINFRA - 027 - Ceará

B.D.I.  
25,0%

Encargos Sociais  
Desonerado: embutido nos  
preços unitário dos insumos de  
mão de obra, de acordo com as  
bases.

Composições Analíticas com Preço Unitário

		Composições Principais						
	Código Banco	Descrição	Tipo	Und	Quant.	Valor Unit	Total	
Composição	4813 Próprio	PLACA DE IDENTIFICACAO EM CHAPA GALVANIZADA	ASTU - ASSENTAMENTO DE TUBOS E PECAS	m²	1,0000000	223,55	223,55	
Insumo	00004813 SINAPI	PLACA DE OBRA (PARA CONSTRUCAO CIVIL) EM CHAPA GALVANIZADA *N. 22*, ADESMADA, DE *2,4 X 1,2* M (SEM POSTES PARA FIXACAO)	Material	m²	0,8182110	273,22	223,56	
		MO sem LS =>		0,00	LS =>	0,00	MO com LS =>	0,00
		Valor do BDI =>		55,88			Valor com BDI =>	279,43
Composição	97645 SINAPI	REMOÇÃO DE JANELAS, DE FORMA MANUAL, SEM REAPROVEITAMENTO.	SERP - SERVIÇOS PRELIMINARES	m²	1,0000000	25,71	25,71	
Composição Auxiliar	88309 SINAPI	PEDREIRO COM ENCARGOS COMPLEMENTARES	SEDI - SERVIÇOS DIVERSOS	H	0,3660025	21,35	7,81	
Composição Auxiliar	88316 SINAPI	SERVENTE COM ENCARGOS COMPLEMENTARES	SEDI - SERVIÇOS DIVERSOS	H	0,7189443	17,26	12,40	
Insumo	00041954 SINAPI	CABO DE AÇO GALVANIZADO, DIAMETRO 9,53 MM (3/8"), COM ALMA DE FIBRA 6 X 25 F	Material	KG	0,0988599	55,70	5,50	
		MO sem LS =>		14,29	LS =>	0,00	MO com LS =>	14,29
		Valor do BDI =>		6,42			Valor com BDI =>	32,13
Composição	97644 SINAPI	REMOÇÃO DE PORTAS, DE FORMA MANUAL, SEM REAPROVEITAMENTO.	SERP - SERVIÇOS PRELIMINARES	m²	1,0000000	7,27	7,27	
Composição Auxiliar	88309 SINAPI	PEDREIRO COM ENCARGOS COMPLEMENTARES	SEDI - SERVIÇOS DIVERSOS	H	0,1316446	21,35	2,81	
Composição Auxiliar	88316 SINAPI	SERVENTE COM ENCARGOS COMPLEMENTARES	SEDI - SERVIÇOS DIVERSOS	H	0,2584939	17,26	4,46	
		MO sem LS =>		5,13	LS =>	0,00	MO com LS =>	5,13
		Valor do BDI =>		1,81			Valor com BDI =>	9,08
Composição	90778 SINAPI	ADMINISTRAÇÃO DE OBRA	SEDI - SERVIÇOS DIVERSOS	H	1,0000000	91,47	91,47	
Composição Auxiliar	95403 SINAPI	CURSO DE CAPACITAÇÃO PARA ENGENHEIRO CIVIL DE OBRA PLENO (ENCARGOS COMPLEMENTARES) - HORISTA	SEDI - SERVIÇOS DIVERSOS	H	0,8379486	1,63	1,36	
Insumo	00002707 SINAPI	ENGENHEIRO CIVIL DE OBRA PLENO	Mão de Obra	H	0,8379486	105,72	89,58	
Insumo	00037372 SINAPI	EXAMES - HORISTA (COLETADO CAIXA - ENCARGOS COMPLEMENTARES)	Outros	H	0,8379486	1,13	0,94	
Insumo	00037373 SINAPI	SEGURO - HORISTA (COLETADO CAIXA - ENCARGOS COMPLEMENTARES)	Taxas	H	0,8379486	0,01	0,00	
Insumo	00043462 SINAPI	FERRAMENTAS - FAMILIA ENGENHEIRO CIVIL - HORISTA (ENCARGOS COMPLEMENTARES - COLETADO CAIXA)	Equipamento	H	0,8379486	0,01	0,00	
Insumo	00043486 SINAPI	EPI - FAMILIA ENGENHEIRO CIVIL - HORISTA (ENCARGOS COMPLEMENTARES - COLETADO CAIXA)	Equipamento	H	0,8379486	0,71	0,59	
		MO sem LS =>		89,94	LS =>	0,00	MO com LS =>	89,94
		Valor do BDI =>		22,86			Valor com BDI =>	114,33
Composição	103328 SINAPI	ALVENARIA DE VEDAÇÃO DE BLOCOS CERÂMICOS FURADOS NA HORIZONTAL DE 9X1 9X19 CM (ESPESSURA 9 CM) E ARGAMASSA DE ASSENTAMENTO COM PREPARO MANUAL AF_12/2021	PARE - PAREDES/PAINÉIS	m²	1,0000000	78,93	78,93	
Composição Auxiliar	87389 SINAPI	ARGAMASSA TRAÇO 1:2:8 (EM VOLUME DE CIMENTO, CAL E AREIA MÉDIA ÚMIDA) PARA EMBOÇOMASSA ÚNICA/ASSENTAMENTO DE ALVENARIA DE VEDAÇÃO, PREPARO MANUAL AF_09/2019	SEDI - SERVIÇOS DIVERSOS	m²	0,0090972	603,39	5,48	
Composição Auxiliar	88309 SINAPI	PEDREIRO COM ENCARGOS COMPLEMENTARES	SEDI - SERVIÇOS DIVERSOS	H	1,6095129	21,35	34,36	
Composição Auxiliar	88316 SINAPI	SERVENTE COM ENCARGOS COMPLEMENTARES	SEDI - SERVIÇOS DIVERSOS	H	0,8047564	17,26	13,89	
Insumo	00007271 SINAPI	BLOCO CERÂMICO / TUIJO VAZADO PARA ALVENARIA DE VEDAÇÃO, 8 FUROS NA HORIZONTAL, DE 9 X 19 X 19 CM (L X A X C)	Material	UN	28,3014343	0,84	23,77	
Insumo	00034557 SINAPI	TELA DE AÇO SOLDADA GALVANIZADA/ZINCADA PARA ALVENARIA, FIO D = *1,20 A 1,70* MM, MALHA 15 X 15 MM, (C X L) *50 X 7,5* CM	Material	M	0,4198729	2,93	1,23	
Insumo	00037395 SINAPI	PINO DE AÇO COM FURO, HASTE = 27 MM (AÇO DIRETA)	Material	CENTO	0,0049985	40,07	0,20	
		MO sem LS =>		36,14	LS =>	0,00	MO com LS =>	36,14
		Valor do BDI =>		19,73			Valor com BDI =>	88,66
Composição	87528 SINAPI	REBOCO/MASSA ÚNICA, PARA RECEBIMENTO DE PINTURA, EM ARGAMASSA TRAÇO 1:2:8, PREPARO MECÂNICO COM BETONEIRA 400L, APLICADA MANUALMENTE EM FACES INTERNAS DE PAREDES, ESPESSURA DE 20MM, COM EXECUÇÃO DE TALISCAS. AF_06/2014	REVE - REVESTIMENTO E TRATAMENTO DE SUPERFÍCIES	m²	1,0000000	31,73	31,73	
Composição Auxiliar	87292 SINAPI	ARGAMASSA TRAÇO 1:2:8 (EM VOLUME DE CIMENTO, CAL E AREIA MÉDIA ÚMIDA) PARA EMBOÇOMASSA ÚNICA/ASSENTAMENTO DE ALVENARIA DE VEDAÇÃO, PREPARO MECÂNICO COM BETONEIRA 400 L AF_09/2019	SEDI - SERVIÇOS DIVERSOS	m²	0,0375060	501,25	18,79	
Composição Auxiliar	88309 SINAPI	PEDREIRO COM ENCARGOS COMPLEMENTARES	SEDI - SERVIÇOS DIVERSOS	H	0,4688256	21,35	10,00	
Composição Auxiliar	88316 SINAPI	SERVENTE COM ENCARGOS COMPLEMENTARES	SEDI - SERVIÇOS DIVERSOS	H	0,1705727	17,26	2,94	
		MO sem LS =>		11,64	LS =>	0,00	MO com LS =>	11,64
		Valor do BDI =>		7,93			Valor com BDI =>	39,66
Composição	94573 SINAPI	JANELA DE ALUMÍNIO DE CORRER COM 4 FOLHAS PARA VIDROS FUMÊ, COM VIDROS, BATENTE, ACABAMENTO COM ACETATO OU BRILHANTE E FERRAGENS, EXCLUSIVE ALIZAR E CONTRAMARCO: FORNECIMENTO E INSTALAÇÃO. AF_12/2019	ESQV - ESQUADRIAS/FERRAGENS/VIDROS	m²	1,0000000	421,06	421,06	
Composição Auxiliar	88309 SINAPI	PEDREIRO COM ENCARGOS COMPLEMENTARES	SEDI - SERVIÇOS DIVERSOS	H	0,9616343	21,35	20,53	
Composição Auxiliar	88316 SINAPI	SERVENTE COM ENCARGOS COMPLEMENTARES	SEDI - SERVIÇOS DIVERSOS	H	0,4808171	17,26	8,29	

Insumo	00004377	SINAPI	PARAFUSO DE AÇO ZINCADO COM ROSCA SOBERBA, CABECA CHATA E FENDA SIMPLER, DIÂMETRO 4,2 MM, COMPRIMENTO * 32 * MM	Material	UN	7,3124271	0,20	1,46		
Insumo	00034364	SINAPI	JANELA DE CORRER, EM ALUMÍNIO PERFIL 25, 120 X 150 CM (A X L), 4 FLS, BANDEIRA COM BASCULA, ACABAMENTO BRANCO OU BRILHANTE, BATENTE/REQUADRO DE 8 A 14 CM, COM VIDRO 4 MM, SEM GUARNICAO ALIZAR	Material	UN	0,5569465	673,28	374,98		
Insumo	00039961	SINAPI	SILICONE ACETICO USO GERAL INCOLOR 280 G	Material	UN	0,5609534	28,18	15,80		
				MO sem LS =>		20,88	LS =>	0,00	MO com LS =>	20,88
				Valor do BDI =>		105,26			Valor com BDI =>	526,32
<b>3.2</b>	<b>Código Banco</b>	<b>Descrição</b>	<b>Tipo</b>	<b>Und</b>	<b>Quant.</b>	<b>Valor Unit</b>	<b>Total</b>			
Composição	100702	SINAPI	PORTA COM ESQUADRIA DE ALUMÍNIO DE CORRER COM 4 FOLHAS PARA VIDROS FUMÊ, COM VIDROS, BATENTE, ACABAMENTO COM ACETATO OU BRILHANTE E FERRAGENS, EXCLUSIVELY ALIZAR E CONTRAMARCO, PEDREIRO COM ENCARGOS COMPLEMENTARES	ESQV - ESQUADRIAS/FERRAGENS/MDRO S	m²	1,0000000	547,19	547,19		
Composição Auxiliar	88309	SINAPI	REPAROS GERAIS DE TELHADO COM TROCA DE ATÉ 20% DAS TELHAS CERÂMICAS	SEDI - SERVIÇOS DIVERSOS	H	0,2820000	21,35	6,02		
Composição Auxiliar	88316	SINAPI	ALJADANTE DE CARPINEIRO COM ENCARGOS COMPLEMENTARES	SEDI - SERVIÇOS DIVERSOS	H	0,1410000	17,26	2,43		
Insumo	00000142	SINAPI	SELANTE ELÁSTICO MONOCOMPONENTE A BASE DE POLIURETANO (PU) PARA JUNTAS DIVERSAS	Material	310ML	0,0568476	42,64	2,42		
Insumo	00004922	SINAPI	PORTA DE CORRER EM ALUMÍNIO, DUAS FOLHAS MÓVEIS COM VIDRO, FECHADURA E PUXADOR EMBUTIDO, ACABAMENTO ANODIZADO NATURAL, SEM GUARNICAO ALIZAR/MISTA	Material	m²	0,8924278	533,94	476,50		
Insumo	00007568	SINAPI	BUCHA DE NYLON SEM ABA S10, COM PARAFUSO DE 6,10 X 65 MM EM AÇO ZINCADO COM ROSCA SOBERBA, CABECA CHATA E FENDA PHILLIPS	Material	UN	4,2122592	0,61	2,56		
Insumo	00036888	SINAPI	GUARNICAO / MOLDURA / ARREIMATE DE ACABAMENTO PARA ESQUADRIA, EM ALUMÍNIO PERFIL 25, ACABAMENTO ANODIZADO BRANCO OU BRILHANTE, PARA 1 FACE	Material	M	1,9651262	29,14	57,26		
				MO sem LS =>		6,12	LS =>	0,00	MO com LS =>	6,12
				Valor do BDI =>		136,79			Valor com BDI =>	683,98
<b>4.1</b>	<b>Código Banco</b>	<b>Descrição</b>	<b>Tipo</b>	<b>Und</b>	<b>Quant.</b>	<b>Valor Unit</b>	<b>Total</b>			
Composição	SEINFRA Próprio C1250	SINAPI	REPAROS GERAIS DE TELHADO COM TROCA DE ATÉ 20% DAS TELHAS CERÂMICAS	COBE - COBERTURA	m²	1,0000000	48,53	48,53		
Composição Auxiliar	88223	SINAPI	TELHADISTA COM ENCARGOS COMPLEMENTARES	SEDI - SERVIÇOS DIVERSOS	H	2,0371608	21,38	43,55		
Composição Auxiliar	88238	SINAPI	AJUDANTE DE CARPINEIRO COM ENCARGOS COMPLEMENTARES	SEDI - SERVIÇOS DIVERSOS	H	0,2852025	17,47	4,98		
				MO sem LS =>		36,01	LS =>	0,00	MO com LS =>	36,01
				Valor do BDI =>		12,13			Valor com BDI =>	60,66
<b>4.2</b>	<b>Código Banco</b>	<b>Descrição</b>	<b>Tipo</b>	<b>Und</b>	<b>Quant.</b>	<b>Valor Unit</b>	<b>Total</b>			
Composição	96109	SINAPI	FORRO EM PLACAS DE GESSO	REVE - REVESTIMENTO E TRATAMENTO DE SUPERFÍCIES	m²	1,0000000	39,11	39,11		
Composição Auxiliar	88268	SINAPI	GESSEIRO COM ENCARGOS COMPLEMENTARES	SEDI - SERVIÇOS DIVERSOS	H	0,7977248	21,19	16,90		
Composição Auxiliar	88316	SINAPI	SERVEENTE COM ENCARGOS COMPLEMENTARES	SEDI - SERVIÇOS DIVERSOS	H	0,3989824	17,26	6,88		
Insumo	00000345	SINAPI	ARAME GALVANIZADO 18 BWG, D = 1,24MM (0,009 KG/M)	Material	KG	0,0250102	25,11	0,62		
Insumo	00009315	SINAPI	GESSO EM PO PARA REVESTIMENTOS/MOLDURAS/SANCAS E USO GERAL	Material	KG	0,9968059	0,88	0,87		
Insumo	00004812	SINAPI	PLACA DE GESSO PARA FORRO, *60 X 60* CM, ESPESSURA DE 12 MM (SEM COLOCACAO)	Material	m²	1,0297193	12,41	12,77		
Insumo	00020250	SINAPI	SISAL EM FIBRA / ESTOPA SISAL PARA GESSO	Material	KG	0,0078032	24,29	0,18		
Insumo	00040547	SINAPI	PARAFUSO ZINCADO, AUTOBROCANTE, FLANGEADO, 4,2 MM X 19 MM	Material	CENTO	0,0308125	28,97	0,89		
				MO sem LS =>		17,19	LS =>	0,00	MO com LS =>	17,19
				Valor do BDI =>		9,77			Valor com BDI =>	48,88
<b>5.1</b>	<b>Código Banco</b>	<b>Descrição</b>	<b>Tipo</b>	<b>Und</b>	<b>Quant.</b>	<b>Valor Unit</b>	<b>Total</b>			
Composição	88497	SINAPI	APLICAÇÃO E LIXAMENTO DE MASSA LÁTEX EM PAREDES, DUAS DEMÃO. AF_06/2014	PINT - PINTURAS	m²	1,0000000	14,17	14,17		
Composição Auxiliar	88310	SINAPI	PINTOR COM ENCARGOS COMPLEMENTARES	SEDI - SERVIÇOS DIVERSOS	H	0,3134093	24,02	7,52		
Composição Auxiliar	88316	SINAPI	SERVEENTE COM ENCARGOS COMPLEMENTARES	SEDI - SERVIÇOS DIVERSOS	H	0,1145145	17,26	1,97		
Insumo	00003767	SINAPI	LIXA EM FOLHA PARA PAREDE OU MADEIRA, NUMERO 120, COR VERMELHA	Material	UN	0,1004513	0,99	0,09		
Insumo	00043626	SINAPI	MASSA CORRIDA PARA SUPERFÍCIES DE AMBIENTES INTERNOS	Material	KG	1,5620388	2,94	4,58		
				MO sem LS =>		6,71	LS =>	0,00	MO com LS =>	6,71
				Valor do BDI =>		3,54			Valor com BDI =>	17,21
<b>5.2</b>	<b>Código Banco</b>	<b>Descrição</b>	<b>Tipo</b>	<b>Und</b>	<b>Quant.</b>	<b>Valor Unit</b>	<b>Total</b>			
Composição	95626	SINAPI	APLICAÇÃO MANUAL DE TINTA LÁTEX ACRÍLICA EM PAREDE, DUAS DEMÃO. AF_11/2016	PINT - PINTURAS	m²	1,0000000	15,37	15,37		
Composição Auxiliar	88310	SINAPI	PINTOR COM ENCARGOS COMPLEMENTARES	SEDI - SERVIÇOS DIVERSOS	H	0,3440080	24,02	8,26		
Composição Auxiliar	88316	SINAPI	SERVEENTE COM ENCARGOS COMPLEMENTARES	SEDI - SERVIÇOS DIVERSOS	H	0,0860000	17,26	1,48		
Insumo	00007356	SINAPI	TINTA LATEX ACRÍLICA PREMIUM, COR BRANCO FOSCO	Material	L	0,2000000	28,15	5,63		
				MO sem LS =>		6,89	LS =>	0,00	MO com LS =>	6,89
				Valor do BDI =>		3,84			Valor com BDI =>	19,21
<b>6.1</b>	<b>Código Banco</b>	<b>Descrição</b>	<b>Tipo</b>	<b>Und</b>	<b>Quant.</b>	<b>Valor Unit</b>	<b>Total</b>			
Composição	97590	SINAPI	LUMINÁRIA TIPO PLAFON REDONDO COM VIDRO FOSCO, DE SOBREPOR, COM 1 LÂMPADA FLUORESCENTE DE 15 W, SEM REATOR - FORNECIMENTO E INSTALAÇÃO AF_02/2020	INEL - INSTALAÇÃO ELÉTRICA/ELETRIFICAÇÃO E ILUMINAÇÃO EXTERNA	UN	1,0000000	91,63	91,63		
Composição Auxiliar	88247	SINAPI	AUXILIAR DE ELETRICISTA COM ENCARGOS COMPLEMENTARES	SEDI - SERVIÇOS DIVERSOS	H	0,2184543	18,36	4,01		
Composição Auxiliar	88264	SINAPI	ELETRICISTA COM ENCARGOS COMPLEMENTARES	SEDI - SERVIÇOS DIVERSOS	H	0,5243492	22,74	11,92		
Insumo	00003803	SINAPI	LUMINÁRIA PLAFON REDONDO COM VIDRO FOSCO DIÂMETRO *25* CM, PARA 1 LÂMPADA, BASE E27, POTENCIA MÁXIMA 40/60 W (NÃO INCLUI LÂMPADA)	Material	UN	0,9791768	64,23	62,89		
Insumo	00038191	SINAPI	LÂMPADA FLUORESCENTE COMPACTA 2U BRANCA 15 W, BASE E27 (127/220 V)	Material	UN	0,9791768	13,09	12,81		
				MO sem LS =>		11,80	LS =>	0,00	MO com LS =>	11,80
				Valor do BDI =>		22,90			Valor com BDI =>	114,53
<b>6.2</b>	<b>Código Banco</b>	<b>Descrição</b>	<b>Tipo</b>	<b>Und</b>	<b>Quant.</b>	<b>Valor Unit</b>	<b>Total</b>			
Composição	99811	SINAPI	LIMPEZA GERAL AF_04/2019	SEDI - SERVIÇOS DIVERSOS	m²	1,0000000	2,84	2,84		
Composição Auxiliar	88316	SINAPI	SERVEENTE COM ENCARGOS COMPLEMENTARES	SEDI - SERVIÇOS DIVERSOS	H	0,1650000	17,26	2,84		

MO sem LS =>	1,95	LS =>	0,00	MO com LS =>	1,95
Valor do BDI =>	0,71			Valor com BDI =>	3,55

## Composições Auxiliares

	Código Banco	Descrição	Tipo	Und	Quant.	Valor Unit	Total	
Composição	88239 SINAPI	AJUDANTE DE CARPINTEIRO COM ENCARGOS COMPLEMENTARES	SEDI - SERVIÇOS DIVERSOS	H	1,0000000	17,47	17,47	
Composição Auxiliar	95309 SINAPI	CURSO DE CAPACITAÇÃO PARA AJUDANTE DE CARPINTEIRO (ENCARGOS COMPLEMENTARES) - HORISTA	SEDI - SERVIÇOS DIVERSOS	H	1,0000000	0,18	0,18	
Insumo	00006117 SINAPI	CARPINTEIRO AUXILIAR (HORISTA)	Mão de Obra	H	1,0000000	11,90	11,90	
Insumo	00037370 SINAPI	ALIMENTAÇÃO - HORISTA (COLETADO CAIXA - ENCARGOS COMPLEMENTARES)	Outros	H	1,0000000	1,85	1,85	
Insumo	00037371 SINAPI	TRANSPORTE - HORISTA (COLETADO CAIXA - ENCARGOS COMPLEMENTARES)	Serviços	H	1,0000000	0,58	0,58	
Insumo	00037372 SINAPI	EXAMES - HORISTA (COLETADO CAIXA - ENCARGOS COMPLEMENTARES)	Outros	H	1,0000000	1,13	1,13	
Insumo	00037373 SINAPI	SEGURO - HORISTA (COLETADO CAIXA - ENCARGOS COMPLEMENTARES)	Taxas	H	1,0000000	0,01	0,01	
Insumo	00043459 SINAPI	FERRAMENTAS - FAMÍLIA CARPINTEIRO DE FORMAS - HORISTA (ENCARGOS COMPLEMENTARES - COLETADO CAIXA)	Equipamento	H	1,0000000	0,49	0,49	
Insumo	00043483 SINAPI	EPI - FAMÍLIA CARPINTEIRO DE FORMAS - HORISTA (ENCARGOS COMPLEMENTARES - COLETADO CAIXA)	Equipamento	H	1,0000000	1,33	1,33	
			MO sem LS =>	12,08	LS =>	0,00	MO com LS =>	12,08
			Valor do BDI =>	4,36			Valor com BDI =>	21,03

	Código Banco	Descrição	Tipo	Und	Quant.	Valor Unit	Total	
Composição	87389 SINAPI	ARGAMASSA TRAÇO 1:2:8 (EM VOLUME DE CIMENTO, CAL E AREIA MÉDIA ÚMIDA) PARA EMBOÇO MASSA ÚNICA/ASSENTAMENTO DE ALVENARIA DE VEDAÇÃO, PREPARO MANUAL AF_08/2019	SEDI - SERVIÇOS DIVERSOS	m³	1,0000000	603,39	603,39	
Composição Auxiliar	88316 SINAPI	SERVENTE COM ENCARGOS COMPLEMENTARES	SEDI - SERVIÇOS DIVERSOS	H	11,1000000	17,26	191,58	
Insumo	00000370 SINAPI	AREIA MÉDIA - POSTO JAZIDA/FORNECEDOR (RETIRADO NA JAZIDA, SEM TRANSPORTE)	Material	m³	1,1400000	64,58	73,62	
Insumo	00001106 SINAPI	CAL HIDRATADA CH-I PARA ARGAMASSAS	Material	KG	171,1300000	1,02	174,55	
Insumo	00001379 SINAPI	CIMENTO PORTLAND COMPOSTO CP II-32	Material	KG	192,5200000	0,85	163,64	
			MO sem LS =>	131,64	LS =>	0,00	MO com LS =>	131,64
			Valor do BDI =>	150,84			Valor com BDI =>	754,23

	Código Banco	Descrição	Tipo	Und	Quant.	Valor Unit	Total	
Composição	87292 SINAPI	ARGAMASSA TRAÇO 1:2:8 (EM VOLUME DE CIMENTO, CAL E AREIA MÉDIA ÚMIDA) PARA EMBOÇO MASSA ÚNICA/ASSENTAMENTO DE ALVENARIA DE VEDAÇÃO, PREPARO MECÂNICO COM BETONEIRA 400 L AF_08/2019	SEDI - SERVIÇOS DIVERSOS	m³	1,0000000	501,25	501,25	
Composição Auxiliar	88377 SINAPI	OPERADOR DE BETONEIRA ESTACIONÁRIA/MISTURADOR COM ENCARGOS COMPLEMENTARES	SEDI - SERVIÇOS DIVERSOS	H	4,5000000	17,57	79,06	
Composição Auxiliar	88830 SINAPI	BETONEIRA CAPACIDADE NOMINAL DE 400 L, CAPACIDADE DE MISTURA 280 L, MOTOR ELÉTRICO TRIFÁSICO POTÊNCIA DE 2 CV, SEM CARREGADOR - CHP DIURNO AF_10/2014	CHOR - CUSTOS HORÁRIOS DE MÁQUINAS E EQUIPAMENTOS	CHP	1,0500000	1,76	1,84	
Composição Auxiliar	88831 SINAPI	BETONEIRA CAPACIDADE NOMINAL DE 400 L, CAPACIDADE DE MISTURA 280 L, MOTOR ELÉTRICO TRIFÁSICO POTÊNCIA DE 2 CV, SEM CARREGADOR - CHI DIURNO AF_10/2014	CHOR - CUSTOS HORÁRIOS DE MÁQUINAS E EQUIPAMENTOS	CHI	3,4500000	0,40	1,38	
Insumo	00000370 SINAPI	AREIA MÉDIA - POSTO JAZIDA/FORNECEDOR (RETIRADO NA JAZIDA, SEM TRANSPORTE)	Material	m³	1,1600000	64,58	74,91	
Insumo	00001106 SINAPI	CAL HIDRATADA CH-I PARA ARGAMASSAS	Material	KG	174,1000000	1,02	177,58	
Insumo	00001379 SINAPI	CIMENTO PORTLAND COMPOSTO CP II-32	Material	KG	195,8600000	0,85	166,48	
			MO sem LS =>	59,31	LS =>	0,00	MO com LS =>	59,31
			Valor do BDI =>	125,31			Valor com BDI =>	626,56

	Código Banco	Descrição	Tipo	Und	Quant.	Valor Unit	Total	
Composição	88247 SINAPI	AUXILIAR DE ELETRICISTA COM ENCARGOS COMPLEMENTARES	SEDI - SERVIÇOS DIVERSOS	H	1,0000000	18,36	18,36	
Composição Auxiliar	95316 SINAPI	CURSO DE CAPACITAÇÃO PARA AUXILIAR DE ELETRICISTA (ENCARGOS COMPLEMENTARES) - HORISTA	SEDI - SERVIÇOS DIVERSOS	H	1,0000000	0,48	0,48	
Insumo	00000247 SINAPI	AJUDANTE DE ELETRICISTA (HORISTA)	Mão de Obra	H	1,0000000	12,33	12,33	
Insumo	00037370 SINAPI	ALIMENTAÇÃO - HORISTA (COLETADO CAIXA - ENCARGOS COMPLEMENTARES)	Outros	H	1,0000000	1,85	1,85	
Insumo	00037371 SINAPI	TRANSPORTE - HORISTA (COLETADO CAIXA - ENCARGOS COMPLEMENTARES)	Serviços	H	1,0000000	0,58	0,58	
Insumo	00037372 SINAPI	EXAMES - HORISTA (COLETADO CAIXA - ENCARGOS COMPLEMENTARES)	Outros	H	1,0000000	1,13	1,13	
Insumo	00037373 SINAPI	SEGURO - HORISTA (COLETADO CAIXA - ENCARGOS COMPLEMENTARES)	Taxas	H	1,0000000	0,01	0,01	
Insumo	00043460 SINAPI	FERRAMENTAS - FAMÍLIA ELETRICISTA - HORISTA (ENCARGOS COMPLEMENTARES - COLETADO CAIXA)	Equipamento	H	1,0000000	0,85	0,85	
Insumo	00043484 SINAPI	EPI - FAMÍLIA ELETRICISTA - HORISTA (ENCARGOS COMPLEMENTARES - COLETADO CAIXA)	Equipamento	H	1,0000000	1,13	1,13	
			MO sem LS =>	12,81	LS =>	0,00	MO com LS =>	12,81
			Valor do BDI =>	4,59			Valor com BDI =>	22,95

	Código Banco	Descrição	Tipo	Und	Quant.	Valor Unit	Total	
Composição	88831 SINAPI	BETONEIRA CAPACIDADE NOMINAL DE 400 L, CAPACIDADE DE MISTURA 280 L, MOTOR ELÉTRICO TRIFÁSICO POTÊNCIA DE 2 CV, SEM CARREGADOR - CHI DIURNO AF_10/2014	CHOR - CUSTOS HORÁRIOS DE MÁQUINAS E EQUIPAMENTOS	CHI	1,0000000	0,40	0,40	
Composição Auxiliar	88826 SINAPI	BETONEIRA CAPACIDADE NOMINAL DE 400 L, CAPACIDADE DE MISTURA 280 L, MOTOR ELÉTRICO TRIFÁSICO POTÊNCIA DE 2 CV, SEM CARREGADOR - DEPRECIÇÃO AF_10/2014	CHOR - CUSTOS HORÁRIOS DE MÁQUINAS E EQUIPAMENTOS	H	1,0000000	0,36	0,36	
Composição Auxiliar	88827 SINAPI	BETONEIRA CAPACIDADE NOMINAL DE 400 L, CAPACIDADE DE MISTURA 280 L, MOTOR ELÉTRICO TRIFÁSICO POTÊNCIA DE 2 CV, SEM CARREGADOR - JUROS AF_10/2014	CHOR - CUSTOS HORÁRIOS DE MÁQUINAS E EQUIPAMENTOS	H	1,0000000	0,04	0,04	
			MO sem LS =>	0,00	LS =>	0,00	MO com LS =>	0,00
			Valor do BDI =>	0,10			Valor com BDI =>	0,50

	Código Banco	Descrição	Tipo	Und	Quant.	Valor Unit	Total
Composição	88830 SINAPI	BETONEIRA CAPACIDADE NOMINAL DE 400 L, CAPACIDADE DE MISTURA 280 L, MOTOR ELÉTRICO TRIFÁSICO POTÊNCIA DE 2 CV, SEM CARREGADOR - CHP DIURNO AF_10/2014	CHOR - CUSTOS HORÁRIOS DE MÁQUINAS E EQUIPAMENTOS	CHP	1,0000000	1,76	1,76

Composição Auxiliar	88826 SINAPI	BETONEIRA CAPACIDADE NOMINAL DE 400 L, CAPACIDADE DE MISTURA 280 L, MOTOR ELÉTRICO TRIFÁSICO POTÊNCIA DE 2 CV, SEM CARREGADOR - DEPRECAÇÃO_AF_10/2014	CHOR - CUSTOS HORÁRIOS DE MÁQUINAS E EQUIPAMENTOS	H	1,0000000	0,36	0,36	
Composição Auxiliar	88827 SINAPI	BETONEIRA CAPACIDADE NOMINAL DE 400 L, CAPACIDADE DE MISTURA 280 L, MOTOR ELÉTRICO TRIFÁSICO POTÊNCIA DE 2 CV, SEM CARREGADOR - JUROS_AF_10/2014	CHOR - CUSTOS HORÁRIOS DE MÁQUINAS E EQUIPAMENTOS	H	1,0000000	0,04	0,04	
Composição Auxiliar	88828 SINAPI	BETONEIRA CAPACIDADE NOMINAL DE 400 L, CAPACIDADE DE MISTURA 280 L, MOTOR ELÉTRICO TRIFÁSICO POTÊNCIA DE 2 CV, SEM CARREGADOR - MANUTENÇÃO_AF_10/2014	CHOR - CUSTOS HORÁRIOS DE MÁQUINAS E EQUIPAMENTOS	H	1,0000000	0,40	0,40	
Composição Auxiliar	88829 SINAPI	BETONEIRA CAPACIDADE NOMINAL DE 400 L, CAPACIDADE DE MISTURA 280 L, MOTOR ELÉTRICO TRIFÁSICO POTÊNCIA DE 2 CV, SEM CARREGADOR - MATERIAIS NA OPERAÇÃO_AF_10/2014	CHOR - CUSTOS HORÁRIOS DE MÁQUINAS E EQUIPAMENTOS	H	1,0000000	0,96	0,96	
			MO sem LS =>	0,00	LS =>	0,00	MO com LS =>	0,00
			Valor do BDI =>	0,44			Valor com BDI =>	2,20
Composição	88826 SINAPI	BETONEIRA CAPACIDADE NOMINAL DE 400 L, CAPACIDADE DE MISTURA 280 L, MOTOR ELÉTRICO TRIFÁSICO POTÊNCIA DE 2 CV, SEM CARREGADOR - DEPRECAÇÃO_AF_10/2014	CHOR - CUSTOS HORÁRIOS DE MÁQUINAS E EQUIPAMENTOS	H	1,0000000	0,36	0,36	
Insumo	00010535 SINAPI	BETONEIRA CAPACIDADE NOMINAL 400 L, CAPACIDADE DE MISTURA 280 L, MOTOR ELÉTRICO TRIFÁSICO 220/380 V POTENCIA 2 CV, SEM CARREGADOR	Equipamento	UN	0,0000640	5.727,77	0,36	
			MO sem LS =>	0,00	LS =>	0,00	MO com LS =>	0,00
			Valor do BDI =>	0,09			Valor com BDI =>	0,45
Composição	88827 SINAPI	BETONEIRA CAPACIDADE NOMINAL DE 400 L, CAPACIDADE DE MISTURA 280 L, MOTOR ELÉTRICO TRIFÁSICO POTÊNCIA DE 2 CV, SEM CARREGADOR - JUROS_AF_10/2014	CHOR - CUSTOS HORÁRIOS DE MÁQUINAS E EQUIPAMENTOS	H	1,0000000	0,04	0,04	
Insumo	00010535 SINAPI	BETONEIRA CAPACIDADE NOMINAL 400 L, CAPACIDADE DE MISTURA 280 L, MOTOR ELÉTRICO TRIFÁSICO 220/380 V POTENCIA 2 CV, SEM CARREGADOR	Equipamento	UN	0,0000076	5.727,77	0,04	
			MO sem LS =>	0,00	LS =>	0,00	MO com LS =>	0,00
			Valor do BDI =>	0,01			Valor com BDI =>	0,05
Composição	88828 SINAPI	BETONEIRA CAPACIDADE NOMINAL DE 400 L, CAPACIDADE DE MISTURA 280 L, MOTOR ELÉTRICO TRIFÁSICO POTÊNCIA DE 2 CV, SEM CARREGADOR - MANUTENÇÃO_AF_10/2014	CHOR - CUSTOS HORÁRIOS DE MÁQUINAS E EQUIPAMENTOS	H	1,0000000	0,40	0,40	
Insumo	00010535 SINAPI	BETONEIRA CAPACIDADE NOMINAL 400 L, CAPACIDADE DE MISTURA 280 L, MOTOR ELÉTRICO TRIFÁSICO 220/380 V POTENCIA 2 CV, SEM CARREGADOR	Equipamento	UN	0,0000700	5.727,77	0,40	
			MO sem LS =>	0,00	LS =>	0,00	MO com LS =>	0,00
			Valor do BDI =>	0,10			Valor com BDI =>	0,50
Composição	88829 SINAPI	BETONEIRA CAPACIDADE NOMINAL DE 400 L, CAPACIDADE DE MISTURA 280 L, MOTOR ELÉTRICO TRIFÁSICO POTÊNCIA DE 2 CV, SEM CARREGADOR - MATERIAIS NA OPERAÇÃO_AF_10/2014	CHOR - CUSTOS HORÁRIOS DE MÁQUINAS E EQUIPAMENTOS	H	1,0000000	0,96	0,96	
Insumo	00002705 SINAPI	ENERGIA ELETRICA ATE 2000 KWH INDUSTRIAL, SEM DEMANDA	Material	KWH	1,2500000	0,77	0,96	
			MO sem LS =>	0,00	LS =>	0,00	MO com LS =>	0,00
			Valor do BDI =>	0,24			Valor com BDI =>	1,20
Composição	95309 SINAPI	CURSO DE CAPACITAÇÃO PARA AJUDANTE DE CARPINTEIRO (ENCARGOS COMPLEMENTARES) - HORISTA	SEDI - SERVIÇOS DIVERSOS	H	1,0000000	0,18	0,18	
Insumo	00006117 SINAPI	CARPINTEIRO AUXILIAR (HORISTA)	Mão de Obra	H	0,0154900	11,90	0,18	
			MO sem LS =>	0,18	LS =>	0,00	MO com LS =>	0,18
			Valor do BDI =>	0,04			Valor com BDI =>	0,22
Composição	95316 SINAPI	CURSO DE CAPACITAÇÃO PARA AUXILIAR DE ELETRICISTA (ENCARGOS COMPLEMENTARES) - HORISTA	SEDI - SERVIÇOS DIVERSOS	H	1,0000000	0,48	0,48	
Insumo	00000247 SINAPI	AJUDANTE DE ELETRICISTA (HORISTA)	Mão de Obra	H	0,0391600	12,33	0,48	
			MO sem LS =>	0,48	LS =>	0,00	MO com LS =>	0,48
			Valor do BDI =>	0,12			Valor com BDI =>	0,60
Composição	95332 SINAPI	CURSO DE CAPACITAÇÃO PARA ELETRICISTA (ENCARGOS COMPLEMENTARES) - HORISTA	SEDI - SERVIÇOS DIVERSOS	H	1,0000000	0,64	0,64	
Insumo	00002436 SINAPI	ELETRICISTA (HORISTA)	Mão de Obra	H	0,0391600	16,55	0,64	
			MO sem LS =>	0,64	LS =>	0,00	MO com LS =>	0,64
			Valor do BDI =>	0,16			Valor com BDI =>	0,80
Composição	95403 SINAPI	CURSO DE CAPACITAÇÃO PARA ENGENHEIRO CIVIL DE OBRA PLENO (ENCARGOS COMPLEMENTARES) - HORISTA	SEDI - SERVIÇOS DIVERSOS	H	1,0000000	1,63	1,63	
Insumo	00002707 SINAPI	ENGENHEIRO CIVIL DE OBRA PLENO	Mão de Obra	H	0,0154900	105,72	1,63	
			MO sem LS =>	1,63	LS =>	0,00	MO com LS =>	1,63
			Valor do BDI =>	0,40			Valor com BDI =>	2,03
Composição	95337 SINAPI	CURSO DE CAPACITAÇÃO PARA GESSEIRO (ENCARGOS COMPLEMENTARES) - HORISTA	SEDI - SERVIÇOS DIVERSOS	H	1,0000000	0,18	0,18	
Insumo	00012872 SINAPI	GESSEIRO (HORISTA)	Mão de Obra	H	0,0121100	15,45	0,18	
			MO sem LS =>	0,18	LS =>	0,00	MO com LS =>	0,18
			Valor do BDI =>	0,04			Valor com BDI =>	0,22
Composição	95389 SINAPI	CURSO DE CAPACITAÇÃO PARA OPERADOR DE BETONEIRA ESTACIONÁRIA/MISTURADOR (ENCARGOS COMPLEMENTARES) - HORISTA	SEDI - SERVIÇOS DIVERSOS	H	1,0000000	0,11	0,11	
Insumo	00037666 SINAPI	OPERADOR DE BETONEIRA ESTACIONÁRIA / MISTURADOR	Mão de Obra	H	0,0087200	13,07	0,11	
			MO sem LS =>	0,11	LS =>	0,00	MO com LS =>	0,11
			Valor do BDI =>	0,02			Valor com BDI =>	0,13



	Código Banco	Descrição	Tipo	Und	Quant.	Valor Unit	Total	
Composição	95371 SINAPI	CURSO DE CAPACITAÇÃO PARA PEDREIRO (ENCARGOS COMPLEMENTARES) - HORISTA	SEDI - SERVIÇOS DIVERSOS	H	1,0000000	0,34	0,34	
Insumo	00004750 SINAPI	PEDREIRO (HORISTA)	Mão de Obra	H	0,0222500	15,45	0,34	
			MO sem LS =>	0,34	LS =>	0,00	MO com LS =>	0,34
			Valor do BDI =>	0,08			Valor com BDI =>	0,42
Composição	95372 SINAPI	CURSO DE CAPACITAÇÃO PARA PINTOR (ENCARGOS COMPLEMENTARES) - HORISTA	SEDI - SERVIÇOS DIVERSOS	H	1,0000000	0,26	0,26	
Insumo	00004783 SINAPI	PINTOR (HORISTA)	Mão de Obra	H	0,0154900	16,85	0,26	
			MO sem LS =>	0,26	LS =>	0,00	MO com LS =>	0,26
			Valor do BDI =>	0,06			Valor com BDI =>	0,32
Composição	95378 SINAPI	CURSO DE CAPACITAÇÃO PARA SERVENTE (ENCARGOS COMPLEMENTARES) - HORISTA	SEDI - SERVIÇOS DIVERSOS	H	1,0000000	0,25	0,25	
Insumo	00006111 SINAPI	SERVENTE DE OBRAS	Mão de Obra	H	0,0222500	11,61	0,25	
			MO sem LS =>	0,25	LS =>	0,00	MO com LS =>	0,25
			Valor do BDI =>	0,06			Valor com BDI =>	0,31
Composição	95385 SINAPI	CURSO DE CAPACITAÇÃO PARA TELHADISTA (ENCARGOS COMPLEMENTARES) - HORISTA	SEDI - SERVIÇOS DIVERSOS	H	1,0000000	0,19	0,19	
Insumo	00012869 SINAPI	TELHADADOR (HORISTA)	Mão de Obra	H	0,0121100	15,90	0,19	
			MO sem LS =>	0,19	LS =>	0,00	MO com LS =>	0,19
			Valor do BDI =>	0,04			Valor com BDI =>	0,23
Composição	88264 SINAPI	ELETRICISTA COM ENCARGOS COMPLEMENTARES	SEDI - SERVIÇOS DIVERSOS	H	1,0000000	22,74	22,74	
Composição Auxiliar	95332 SINAPI	CURSO DE CAPACITAÇÃO PARA ELETRICISTA (ENCARGOS COMPLEMENTARES) - HORISTA	SEDI - SERVIÇOS DIVERSOS	H	1,0000000	0,64	0,64	
Insumo	00002436 SINAPI	ELETRICISTA (HORISTA)	Mão de Obra	H	1,0000000	16,55	16,55	
Insumo	00037370 SINAPI	ALIMENTAÇÃO - HORISTA (COLETADO CAIXA - ENCARGOS COMPLEMENTARES)	Outros	H	1,0000000	1,85	1,85	
Insumo	00037371 SINAPI	TRANSPORTE - HORISTA (COLETADO CAIXA - ENCARGOS COMPLEMENTARES)	Serviços	H	1,0000000	0,58	0,58	
Insumo	00037372 SINAPI	EXAMES - HORISTA (COLETADO CAIXA - ENCARGOS COMPLEMENTARES)	Outros	H	1,0000000	1,13	1,13	
Insumo	00037373 SINAPI	SEGURO - HORISTA (COLETADO CAIXA - ENCARGOS COMPLEMENTARES)	Taxas	H	1,0000000	0,01	0,01	
Insumo	00043460 SINAPI	FERRAMENTAS - FAMÍLIA ELETRICISTA - HORISTA (ENCARGOS COMPLEMENTARES - COLETADO CAIXA)	Equipamento	H	1,0000000	0,85	0,85	
Insumo	00043464 SINAPI	EPI - FAMÍLIA ELETRICISTA - HORISTA (ENCARGOS COMPLEMENTARES - COLETADO CAIXA)	Equipamento	H	1,0000000	1,13	1,13	
			MO sem LS =>	17,19	LS =>	0,00	MO com LS =>	17,19
			Valor do BDI =>	5,68			Valor com BDI =>	28,42
Composição	88269 SINAPI	GESSEIRO COM ENCARGOS COMPLEMENTARES	SEDI - SERVIÇOS DIVERSOS	H	1,0000000	21,19	21,19	
Composição Auxiliar	95337 SINAPI	CURSO DE CAPACITAÇÃO PARA GESSEIRO (ENCARGOS COMPLEMENTARES) - HORISTA	SEDI - SERVIÇOS DIVERSOS	H	1,0000000	0,18	0,18	
Insumo	00012872 SINAPI	GESSEIRO (HORISTA)	Mão de Obra	H	1,0000000	15,45	15,45	
Insumo	00037370 SINAPI	ALIMENTAÇÃO - HORISTA (COLETADO CAIXA - ENCARGOS COMPLEMENTARES)	Outros	H	1,0000000	1,85	1,85	
Insumo	00037371 SINAPI	TRANSPORTE - HORISTA (COLETADO CAIXA - ENCARGOS COMPLEMENTARES)	Serviços	H	1,0000000	0,58	0,58	
Insumo	00037372 SINAPI	EXAMES - HORISTA (COLETADO CAIXA - ENCARGOS COMPLEMENTARES)	Outros	H	1,0000000	1,13	1,13	
Insumo	00037373 SINAPI	SEGURO - HORISTA (COLETADO CAIXA - ENCARGOS COMPLEMENTARES)	Taxas	H	1,0000000	0,01	0,01	
Insumo	00043465 SINAPI	FERRAMENTAS - FAMÍLIA PEDREIRO - HORISTA (ENCARGOS COMPLEMENTARES - COLETADO CAIXA)	Equipamento	H	1,0000000	0,83	0,83	
Insumo	00043489 SINAPI	EPI - FAMÍLIA PEDREIRO - HORISTA (ENCARGOS COMPLEMENTARES - COLETADO CAIXA)	Equipamento	H	1,0000000	1,16	1,16	
			MO sem LS =>	15,63	LS =>	0,00	MO com LS =>	15,63
			Valor do BDI =>	5,29			Valor com BDI =>	28,48
Composição	88377 SINAPI	OPERADOR DE BETONEIRA ESTACIONÁRIA/MISTURADOR COM ENCARGOS COMPLEMENTARES	SEDI - SERVIÇOS DIVERSOS	H	1,0000000	17,57	17,57	
Composição Auxiliar	95389 SINAPI	CURSO DE CAPACITAÇÃO PARA OPERADOR DE BETONEIRA ESTACIONÁRIA/MISTURADOR (ENCARGOS COMPLEMENTARES) - HORISTA	SEDI - SERVIÇOS DIVERSOS	H	1,0000000	0,11	0,11	
Insumo	00037370 SINAPI	ALIMENTAÇÃO - HORISTA (COLETADO CAIXA - ENCARGOS COMPLEMENTARES)	Outros	H	1,0000000	1,85	1,85	
Insumo	00037371 SINAPI	TRANSPORTE - HORISTA (COLETADO CAIXA - ENCARGOS COMPLEMENTARES)	Serviços	H	1,0000000	0,58	0,58	
Insumo	00037372 SINAPI	EXAMES - HORISTA (COLETADO CAIXA - ENCARGOS COMPLEMENTARES)	Outros	H	1,0000000	1,13	1,13	
Insumo	00037373 SINAPI	SEGURO - HORISTA (COLETADO CAIXA - ENCARGOS COMPLEMENTARES)	Taxas	H	1,0000000	0,01	0,01	
Insumo	00037666 SINAPI	OPERADOR DE BETONEIRA ESTACIONÁRIA / MISTURADOR	Mão de Obra	H	1,0000000	13,07	13,07	
Insumo	00043464 SINAPI	FERRAMENTAS - FAMÍLIA OPERADOR ESCAVADEIRA - HORISTA (ENCARGOS COMPLEMENTARES - COLETADO CAIXA)	Equipamento	H	1,0000000	0,81	0,81	
Insumo	00043488 SINAPI	EPI - FAMÍLIA OPERADOR ESCAVADEIRA - HORISTA (ENCARGOS COMPLEMENTARES - COLETADO CAIXA)	Equipamento	H	1,0000000	0,81	0,81	
			MO sem LS =>	13,18	LS =>	0,00	MO com LS =>	13,18
			Valor do BDI =>	4,39			Valor com BDI =>	21,96
Composição	88309 SINAPI	PEDREIRO COM ENCARGOS COMPLEMENTARES	SEDI - SERVIÇOS DIVERSOS	H	1,0000000	21,35	21,35	
Composição Auxiliar	95371 SINAPI	CURSO DE CAPACITAÇÃO PARA PEDREIRO (ENCARGOS COMPLEMENTARES) - HORISTA	SEDI - SERVIÇOS DIVERSOS	H	1,0000000	0,34	0,34	
Insumo	00004750 SINAPI	PEDREIRO (HORISTA)	Mão de Obra	H	1,0000000	15,45	15,45	
Insumo	00037370 SINAPI	ALIMENTAÇÃO - HORISTA (COLETADO CAIXA - ENCARGOS COMPLEMENTARES)	Outros	H	1,0000000	1,85	1,85	
Insumo	00037371 SINAPI	TRANSPORTE - HORISTA (COLETADO CAIXA - ENCARGOS COMPLEMENTARES)	Serviços	H	1,0000000	0,58	0,58	

Insumo	00037372 SINAPI	EXAMES - HORISTA (COLETADO CAIXA - ENCARGOS COMPLEMENTARES)	Outros	H	1,0000000	1,13	1,13	
Insumo	00037373 SINAPI	SEGURO - HORISTA (COLETADO CAIXA - ENCARGOS COMPLEMENTARES)	Taxas	H	1,0000000	0,01	0,01	
Insumo	00043465 SINAPI	FERRAMENTAS - FAMILIA PEDREIRO - HORISTA (ENCARGOS COMPLEMENTARES - COLETADO CAIXA)	Equipamento	H	1,0000000	0,93	0,93	
Insumo	00043489 SINAPI	EPI - FAMILIA PEDREIRO - HORISTA (ENCARGOS COMPLEMENTARES - COLETADO CAIXA)	Equipamento	H	1,0000000	1,16	1,16	
			MO sem LS =>		15,79	LS =>	0,00 MO com LS =>	15,79
			Valor do BDI =>		5,33		Valor com BDI =>	26,88

Composição	Código Banco	Descrição	Tipo	Und	Quant.	Valor Unit	Total	
	88310 SINAPI	PINTOR COM ENCARGOS COMPLEMENTARES	SEDI - SERVIÇOS DIVERSOS	H	1,0000000	24,02	24,02	
Composição Auxiliar	95372 SINAPI	CURSO DE CAPACITAÇÃO PARA PINTOR (ENCARGOS COMPLEMENTARES) - HORISTA	SEDI - SERVIÇOS DIVERSOS	H	1,0000000	0,26	0,26	
Insumo	00004783 SINAPI	PINTOR (HORISTA)	Mão de Obra	H	1,0000000	16,85	16,85	
Insumo	00037370 SINAPI	ALIMENTAÇÃO - HORISTA (COLETADO CAIXA - ENCARGOS COMPLEMENTARES)	Outros	H	1,0000000	1,85	1,85	
Insumo	00037371 SINAPI	TRANSPORTE - HORISTA (COLETADO CAIXA - ENCARGOS COMPLEMENTARES)	Serviços	H	1,0000000	0,58	0,58	
Insumo	00037372 SINAPI	EXAMES - HORISTA (COLETADO CAIXA - ENCARGOS COMPLEMENTARES)	Outros	H	1,0000000	1,13	1,13	
Insumo	00037373 SINAPI	SEGURO - HORISTA (COLETADO CAIXA - ENCARGOS COMPLEMENTARES)	Taxas	H	1,0000000	0,01	0,01	
Insumo	00043466 SINAPI	FERRAMENTAS - FAMILIA PINTOR - HORISTA (ENCARGOS COMPLEMENTARES - COLETADO CAIXA)	Equipamento	H	1,0000000	1,67	1,67	
Insumo	00043490 SINAPI	EPI - FAMILIA PINTOR - HORISTA (ENCARGOS COMPLEMENTARES - COLETADO CAIXA)	Equipamento	H	1,0000000	1,67	1,67	
			MO sem LS =>		17,11	LS =>	0,00 MO com LS =>	17,11
			Valor do BDI =>		6,00		Valor com BDI =>	30,02

Composição	Código Banco	Descrição	Tipo	Und	Quant.	Valor Unit	Total	
	88316 SINAPI	SERVENTE COM ENCARGOS COMPLEMENTARES	SEDI - SERVIÇOS DIVERSOS	H	1,0000000	17,26	17,26	
Composição Auxiliar	95378 SINAPI	CURSO DE CAPACITAÇÃO PARA SERVENTE (ENCARGOS COMPLEMENTARES) - HORISTA	SEDI - SERVIÇOS DIVERSOS	H	1,0000000	0,25	0,25	
Insumo	00006111 SINAPI	SERVENTE DE OBRAS	Mão de Obra	H	1,0000000	11,61	11,61	
Insumo	00037370 SINAPI	ALIMENTAÇÃO - HORISTA (COLETADO CAIXA - ENCARGOS COMPLEMENTARES)	Outros	H	1,0000000	1,85	1,85	
Insumo	00037371 SINAPI	TRANSPORTE - HORISTA (COLETADO CAIXA - ENCARGOS COMPLEMENTARES)	Serviços	H	1,0000000	0,58	0,58	
Insumo	00037372 SINAPI	EXAMES - HORISTA (COLETADO CAIXA - ENCARGOS COMPLEMENTARES)	Outros	H	1,0000000	1,13	1,13	
Insumo	00037373 SINAPI	SEGURO - HORISTA (COLETADO CAIXA - ENCARGOS COMPLEMENTARES)	Taxas	H	1,0000000	0,01	0,01	
Insumo	00043467 SINAPI	FERRAMENTAS - FAMILIA SERVENTE - HORISTA (ENCARGOS COMPLEMENTARES - COLETADO CAIXA)	Equipamento	H	1,0000000	0,59	0,59	
Insumo	00043491 SINAPI	EPI - FAMILIA SERVENTE - HORISTA (ENCARGOS COMPLEMENTARES - COLETADO CAIXA)	Equipamento	H	1,0000000	1,24	1,24	
			MO sem LS =>		11,86	LS =>	0,00 MO com LS =>	11,86
			Valor do BDI =>		4,31		Valor com BDI =>	21,57

Composição	Código Banco	Descrição	Tipo	Und	Quant.	Valor Unit	Total	
	88323 SINAPI	TELHADISTA COM ENCARGOS COMPLEMENTARES	SEDI - SERVIÇOS DIVERSOS	H	1,0000000	21,38	21,38	
Composição Auxiliar	95385 SINAPI	CURSO DE CAPACITAÇÃO PARA TELHADISTA (ENCARGOS COMPLEMENTARES) - HORISTA	SEDI - SERVIÇOS DIVERSOS	H	1,0000000	0,19	0,19	
Insumo	00012889 SINAPI	TELHADOR (HORISTA)	Mão de Obra	H	1,0000000	15,80	15,80	
Insumo	00037370 SINAPI	ALIMENTAÇÃO - HORISTA (COLETADO CAIXA - ENCARGOS COMPLEMENTARES)	Outros	H	1,0000000	1,85	1,85	
Insumo	00037371 SINAPI	TRANSPORTE - HORISTA (COLETADO CAIXA - ENCARGOS COMPLEMENTARES)	Serviços	H	1,0000000	0,58	0,58	
Insumo	00037372 SINAPI	EXAMES - HORISTA (COLETADO CAIXA - ENCARGOS COMPLEMENTARES)	Outros	H	1,0000000	1,13	1,13	
Insumo	00037373 SINAPI	SEGURO - HORISTA (COLETADO CAIXA - ENCARGOS COMPLEMENTARES)	Taxas	H	1,0000000	0,01	0,01	
Insumo	00043459 SINAPI	FERRAMENTAS - FAMILIA CARPINTEIRO DE FORMAS - HORISTA (ENCARGOS COMPLEMENTARES - COLETADO CAIXA)	Equipamento	H	1,0000000	0,49	0,49	
Insumo	00043483 SINAPI	EPI - FAMILIA CARPINTEIRO DE FORMAS - HORISTA (ENCARGOS COMPLEMENTARES - COLETADO CAIXA)	Equipamento	H	1,0000000	1,33	1,33	
			MO sem LS =>		15,99	LS =>	0,00 MO com LS =>	15,99
			Valor do BDI =>		5,34		Valor com BDI =>	26,72

Total sem BDI 24.223,14  
Total do BDI 6.053,32  
Total Geral 30.276,46

*Salenon B. Monteiro*  
S S CONSTRUÇÕES E SERVIÇOS LTDA ME  
Salenon B. Monteiro  
CPF: 022.677.333-74  
Sócio - Administrador



Obra  
REFORMA DA CÂMARA MUNICIPAL LOCAL: BURITIRANA -MA

Bancos  
SINAPI - 03/2023 -  
Maranhão  
SEINFRA - 027 - Ceará

B.D.I.  
25,0%

Cronograma Físico e Financeiro

Item	Descrição	Total Por Etapa	30 DIAS	60 DIAS
1	SERVIÇOS INICIAIS	100,00% 4.567,87	100,00% 4.567,87	
2	PAREDES E REVESTIMENTOS	100,00% 3.620,41	100,00% 3.620,41	
3	ESQUADRIAS	100,00% 5.327,74		100,00% 5.327,74
4	COBERTURA	100,00% 2.360,25	100,00% 2.360,25	
5	PINTURA	100,00% 12.735,92	50,00% 6.367,96	50,00% 6.367,96
6	DIVERSOS	100,00% 1.664,27		100,00% 1.664,27
Porcentagem			55,87%	44,13%
Custo			16.916,49	13.359,97
Porcentagem Acumulado			55,87%	100,0%
Custo Acumulado			16.916,49	30.276,46

*Salenon B. Monteiro*  
S S CONSTRUÇÕES E SERVIÇOS LTDA-ME  
Salenon B. Monteiro  
CPF: 022.677.333-74  
Sócio - Administrador



# ENERGO

EMPREENDIMENTOS E CONTROLE AMBIENTAL LTDA

000052

## PROPOSTA DE PREÇOS

Camara Municipal de Vereadores de Buritirana - Ma

Prezados Senhores,

**Energio Empreendimentos e Controle Ambiental Ltda, com sede na cidade de Raposa/MA, à Avenida Maranhao n 50, Farol do Araçagi, Bairro Raposa, inscrita no CNPJ/MF sob o número 11.416.408/0001-65, neste ato representada por GEZIEL DE JESUS FERNANDES, portador do CPF n.º375.688.413-91 e R.G. n.º n° 182085937 – SSP-MA, abaixo assinado, propõe à Camara Municipal de Vereadores de Buritirana - Ma**

os preços infra discriminados para a Reforma da Camara Municipal de Vereadores de Buritirana - Ma,

a) O preço da proposta é de R\$ R\$: 30.295,62 (trinta mil duzentos e noventa e cinco reais e sessenta e dois centavos

b) Prazo de validade da proposta e de 60 (sessenta) dias, contados a partir da data de abertura da licitação;

c) O prazo para execução dos serviços será de acordo com o cronograma físico-financeiro do projeto básico/executivo da obra.

São Luís/MA, 21/06/2023



Obra: Reforma da Camara de Vereadores Local: Buritirana - Ma Sinapi Março/2023 - Seinfra BDI 25%

Item	Código	Banco	Descrição	Und	Quant.	Valor Unit	Valor Unit com BDI	Total	Peso (%)
<b>1</b>			<b>SERVIÇOS INICIAIS</b>					<b>4.569,56</b>	<b>15,08 %</b>
1.1	4813	Próprio	PLACA DE IDENTIFICACAO EM CHAPA GALVANIZADA	m <sup>2</sup>	6	223,76	279,70	1.678,20	5,54 %
1.2	97645	SINAPI	REMOÇÃO DE JANELAS, DE FORMA MANUAL, SEM REAPROVEITAMENTO. AF_12/2017	m <sup>2</sup>	3,4	25,72	32,15	109,31	0,36 %
1.3	97644	SINAPI	REMOÇÃO DE PORTAS, DE FORMA MANUAL, SEM REAPROVEITAMENTO. AF_12/2017	m <sup>2</sup>	4,2	7,27	9,08	38,13	0,13 %
1.4	90778	SINAPI	ADMINISTRAÇÃO DE OBRA	H	24	91,47	114,33	2.743,92	9,06 %
<b>2</b>			<b>PAREDES E REVESTIMENTOS</b>					<b>3.631,52</b>	<b>11,99 %</b>
2.1	103329	SINAPI	ALVENARIA DE VEDAÇÃO DE BLOCOS CERÂMICOS FURADOS NA HORIZONTAL DE 9X19X19 CM (ESPESSURA 9 CM) E ARGAMASSA DE ASSENTAMENTO COM PREPARO MANUAL. AF_12/2021	m <sup>2</sup>	9,2	79,24	99,05	911,26	3,01 %
2.2	87529	SINAPI	REBOCO/MASSA ÚNICA, PARA RECEBIMENTO DE PINTURA, EM ARGAMASSA TRAÇO 1.2.8, PREPARO MECÂNICO COM BETONEIRA 400L, APLICADA MANUALMENTE EM FACES INTERNAS DE PAREDES, ESPESSURA DE 20MM, COM EXECUÇÃO DE TALISCAS. AF_06/2014	m <sup>2</sup>	68,4	31,82	39,77	2.720,26	8,98 %
<b>3</b>			<b>ESQUADRIAS</b>					<b>5.332,62</b>	<b>17,60 %</b>
3.1	94573	SINAPI	JANELA DE ALUMÍNIO DE CORRER COM 4 FOLHAS PARA VIDROS FUMÊ, COM VIDROS, BATENTE, ACABAMENTO COM ACETATO OU BRILHANTE E FERRAGENS. EXCLUSIVE ALIZAR E CONTRAMARCO. FORNECIMENTO E INSTALAÇÃO. AF_12/2019	m <sup>2</sup>	3,3	421,43	526,78	1.738,37	5,74 %
3.2	100702	SINAPI	PORTA COM ESQUADRIA DE ALUMÍNIO DE CORRER COM 4 FOLHAS PARA VIDROS FUMÊ, COM VIDROS, BATENTE, ACABAMENTO COM ACETATO OU BRILHANTE E FERRAGENS. EXCLUSIVE ALIZAR E CONTRAMARCO. FORNECIMENTO E INSTALAÇÃO.	m <sup>2</sup>	5,25	547,70	684,62	3.594,25	11,86 %
<b>4</b>			<b>COBERTURA</b>					<b>2.360,73</b>	<b>7,79 %</b>
4.1	SEINFRA C1250	Próprio	REPAROS GERAIS DE TELHADO COM TROCA DE ATÉ 20% DAS TELHAS CERÂMICAS	M <sup>2</sup>	29,24	48,53	60,66	1.773,69	5,85 %
4.2	96109	SINAPI	FORRO EM PLACAS DE GESSO	m <sup>2</sup>	12	39,14	48,92	587,04	1,94 %
<b>5</b>			<b>PINTURA</b>					<b>12.735,92</b>	<b>42,04 %</b>
5.1	88497	SINAPI	APLICAÇÃO E LIXAMENTO DE MASSA LÁTEX EM PAREDES, DUAS DEMÃOS. AF_06/2014	m <sup>2</sup>	344,96	14,17	17,71	6.109,24	20,17 %
5.2	95626	SINAPI	APLICAÇÃO MANUAL DE TINTA LÁTEX ACRÍLICA EM PAREDE, DUAS DEMÃOS. AF_11/2016	m <sup>2</sup>	344,96	15,37	19,21	6.626,68	21,87 %
<b>6</b>			<b>DIVERSOS</b>					<b>1.665,27</b>	<b>5,50 %</b>
6.1	97590	SINAPI	LUMINÁRIA TIPO PLAFON REDONDO COM VIDRO FOSCO, DE SOBREPOR, COM 1 LÂMPADA FLUORESCENTE DE 15 W, SEM REATOR - FORNECIMENTO E INSTALAÇÃO. AF_02/2020	UN	10	91,71	114,63	1.146,30	3,78 %
6.2	99811	SINAPI	LIMPEZA GERAL AF_04/2019	m <sup>2</sup>	146,19	2,84	3,55	518,97	1,71 %

**Total sem BDI** 24.238,49  
**Total do BDI** 6.057,13  
**Total Geral** 30.295,62

Valor Real do Orçamento R\$: 30.295,62 (trinta mil duzentos e noventa e cinco reais e sessenta e dois centavos)



Obra Reforma Camara de Vereadores, Local Buritirana -Ma

## Composições Principais

1.2	Código	Banco	Descrição	Tipo	Und	Quant.	Valor Unit	Total	
Composição	97645	SINAPI	REMOÇÃO DE JANELAS, DE FORMA MANUAL, SEM REAPROVEITAMENTO. AF_12/2017	SERP - SERVIÇOS PRELIMINARES	m²	1,0000000	25,72	25,72	
Composição Auxiliar	88309	SINAPI	PEDREIRO COM ENCARGOS COMPLEMENTARES	SEDI - SERVIÇOS DIVERSOS	H	0,3660025	21,36	7,81	
Composição Auxiliar	88316	SINAPI	SERVENTE COM ENCARGOS COMPLEMENTARES	SEDI - SERVIÇOS DIVERSOS	H	0,7189443	17,26	12,40	
Insumo	00041954	SINAPI	CABO DE AÇO GALVANIZADO, DIAMETRO 9,53 MM (3/8"), COM ALMA DE FIBRA 6 X 25 F	Material	KG	0,0988599	55,75	5,51	
				MO sem LS =>	14,29	LS =>	0,00	MO com LS =>	14,29
				Valor do BDI =>	6,43			Valor com BDI =>	32,15
1.3	Código	Banco	Descrição	Tipo	Und	Quant.	Valor Unit	Total	
Composição	97644	SINAPI	REMOÇÃO DE PORTAS, DE FORMA MANUAL, SEM REAPROVEITAMENTO. AF_12/2017	SERP - SERVIÇOS PRELIMINARES	m²	1,0000000	7,27	7,27	
Composição Auxiliar	88309	SINAPI	PEDREIRO COM ENCARGOS COMPLEMENTARES	SEDI - SERVIÇOS DIVERSOS	H	0,1316446	21,36	2,81	
Composição Auxiliar	88316	SINAPI	SERVENTE COM ENCARGOS COMPLEMENTARES	SEDI - SERVIÇOS DIVERSOS	H	0,2584839	17,26	4,46	
				MO sem LS =>	5,13	LS =>	0,00	MO com LS =>	5,13
				Valor do BDI =>	1,81			Valor com BDI =>	9,08
1.4	Código	Banco	Descrição	Tipo	Und	Quant.	Valor Unit	Total	
Composição	90778	SINAPI	ADMINISTRAÇÃO DE OBRA	SEDI - SERVIÇOS DIVERSOS	H	1,0000000	91,47	91,47	
Composição Auxiliar	95403	SINAPI	CURSO DE CAPACITAÇÃO PARA ENGENHEIRO CIVIL DE OBRA PLENO (ENCARGOS COMPLEMENTARES) - HORISTA	SEDI - SERVIÇOS DIVERSOS	H	0,8379486	1,63	1,36	
Insumo	00002707	SINAPI	ENGENHEIRO CIVIL DE OBRA PLENO	Mão de Obra	H	0,8379486	105,72	88,58	
Insumo	00037372	SINAPI	EXAMES - HORISTA (COLETADO CAIXA - ENCARGOS COMPLEMENTARES)	Outros	H	0,8379486	1,13	0,94	
Insumo	00037373	SINAPI	SEGURO - HORISTA (COLETADO CAIXA - ENCARGOS COMPLEMENTARES)	Taxas	H	0,8379486	0,01	0,00	
Insumo	00043462	SINAPI	FERRAMENTAS - FAMÍLIA ENGENHEIRO CIVIL - HORISTA (ENCARGOS COMPLEMENTARES - COLETADO CAIXA)	Equipamento	H	0,8379486	0,01	0,00	
Insumo	00043486	SINAPI	EPI - FAMÍLIA ENGENHEIRO CIVIL - HORISTA (ENCARGOS COMPLEMENTARES - COLETADO CAIXA)	Equipamento	H	0,8379486	0,71	0,59	
				MO sem LS =>	89,94	LS =>	0,00	MO com LS =>	89,94
				Valor do BDI =>	22,86			Valor com BDI =>	114,33
2.1	Código	Banco	Descrição	Tipo	Und	Quant.	Valor Unit	Total	
Composição	103329	SINAPI	ALVENARIA DE VEDAÇÃO DE BLOCOS CERÂMICOS FURADOS NA HORIZONTAL DE 9X19X19 CM (ESPESSURA 9 CM) E ARGAMASSA DE ASSENTAMENTO COM PREPARO MANUAL. AF_12/2021	PARE - PAREDES/PAINÉIS	m²	1,0000000	79,24	79,24	

Avenida Maranhão nº 50 Farol do Araçagy - Raposa - Maranhão - Cep. 65.138-000

Fone: (98) 91614535 E-Mail:ambienteimune@gmail.com CNPJ - 11.416.408/0001-65

Composição Auxiliar	87369	SINAPI	ARGAMASSA TRAÇO 1:2:8 (EM VOLUME DE CIMENTO, CAL E AREIA MÉDIA ÚMIDA) PARA EMBOÇO/MASSA ÚNICA/ASSENTAMENTO DE ALVENARIA DE VEDAÇÃO, PREPARO MANUAL. AF_08/2019	SEDI - SERVIÇOS DIVERSOS	m³	0,0090972	605,37	5,50	
Composição Auxiliar	88309	SINAPI	PEDREIRO COM ENCARGOS COMPLEMENTARES	SEDI - SERVIÇOS DIVERSOS	H	1,6095129	21,36	34,37	
Composição Auxiliar	88316	SINAPI	SERVENTE COM ENCARGOS COMPLEMENTARES	SEDI - SERVIÇOS DIVERSOS	H	0,8047564	17,26	13,89	
Insumo	00007271	SINAPI	BLOCO CERAMICO / TIJOLO VAZADO PARA ALVENARIA DE VEDACAO, 8 FUROS NA HORIZONTAL, DE 9 X 19 X 19 CM (L X A X C)	Material	UN	28,3014343	0,85	24,05	
Insumo	00034557	SINAPI	TELA DE ACO SOLDADA GALVANIZADA/ZINCADA PARA ALVENARIA, FIO D = *1,20 A 1,70* MM, MALHA 15 X 15 MM, (C X L) *50 X 7,5* CM	Material	M	0,4198729	2,93	1,23	
Insumo	00037395	SINAPI	PINO DE ACO COM FURO, HASTE = 27 MM (ACAO DIRETA)	Material	CENTO	0,0049985	40,11	0,20	
				MO sem LS =>	36,14	LS =>	0,00	MO com LS =>	36,14
				Valor do BDI =>	19,81			Valor com BDI =>	99,05
<b>2.2</b>	<b>Código</b>	<b>Banco</b>	<b>Descrição</b>	<b>Tipo</b>	<b>Und</b>	<b>Quant.</b>	<b>Valor Unit</b>	<b>Total</b>	
Composição	87529	SINAPI	REBOCO/MASSA ÚNICA, PARA RECEBIMENTO DE PINTURA, EM ARGAMASSA TRAÇO 1:2:8, PREPARO MECÂNICO COM BETONEIRA 400L, APLICADA MANUALMENTE EM FACES INTERNAS DE PAREDES, ESPESSURA DE 20MM, COM EXECUÇÃO DE TALISCAS. AF_06/2014	REVE - REVESTIMENTO E TRATAMENTO DE SUPERFÍCIES	m²	1,0000000	31,82	31,82	
Composição Auxiliar	87292	SINAPI	ARGAMASSA TRAÇO 1:2:8 (EM VOLUME DE CIMENTO, CAL E AREIA MÉDIA ÚMIDA) PARA EMBOÇO/MASSA ÚNICA/ASSENTAMENTO DE ALVENARIA DE VEDAÇÃO, PREPARO MECÂNICO COM BETONEIRA 400 L. AF_08/2019	SEDI - SERVIÇOS DIVERSOS	m³	0,0375060	503,32	18,87	
Composição Auxiliar	88309	SINAPI	PEDREIRO COM ENCARGOS COMPLEMENTARES	SEDI - SERVIÇOS DIVERSOS	H	0,4688256	21,36	10,01	
Composição Auxiliar	88316	SINAPI	SERVENTE COM ENCARGOS COMPLEMENTARES	SEDI - SERVIÇOS DIVERSOS	H	0,1705727	17,26	2,94	
				MO sem LS =>	11,64	LS =>	0,00	MO com LS =>	11,64
				Valor do BDI =>	7,95			Valor com BDI =>	39,77
<b>3.1</b>	<b>Código</b>	<b>Banco</b>	<b>Descrição</b>	<b>Tipo</b>	<b>Und</b>	<b>Quant.</b>	<b>Valor Unit</b>	<b>Total</b>	
Composição	94573	SINAPI	JANELA DE ALUMÍNIO DE CORRER COM 4 FOLHAS PARA VIDROS FUMÊ, COM VIDROS, BATENTE, ACABAMENTO COM ACETATO OU BRILHANTE E FERRAGENS. EXCLUSIVE ALIZAR E CONTRAMARCO. FORNECIMENTO E INSTALAÇÃO. AF_12/2019	ESQV - ESQUADRIAS/FERRAGENS/VIDROS	m²	1,0000000	421,43	421,43	
Composição Auxiliar	88309	SINAPI	PEDREIRO COM ENCARGOS COMPLEMENTARES	SEDI - SERVIÇOS DIVERSOS	H	0,9616343	21,36	20,54	
Composição Auxiliar	88316	SINAPI	SERVENTE COM ENCARGOS COMPLEMENTARES	SEDI - SERVIÇOS DIVERSOS	H	0,4808171	17,26	8,29	
Insumo	00004377	SINAPI	PARAFUSO DE ACO ZINCADO COM ROSCA SOBERBA, CABECA CHATA E FENDA SIMPLES, DIAMETRO 4,2 MM, COMPRIMENTO * 32 * MM	Material	UN	7,3124271	0,20	1,46	

Insumo	00034364	SINAPI	JANELA DE CORRER, EM ALUMINIO PERFIL 25, 120 X 150 CM (A X L), 4 FLS, BANDEIRA COM BASCULA, ACABAMENTO BRANCO OU BRILHANTE, BATENTE/REQUADRO DE 6 A 14 CM, COM VIDRO 4 MM, SEM GUARNICAO/ALIZAR	Material	UN	0,5569465	673,92	375,33	
Insumo	00039961	SINAPI	SILICONE ACETICO USO GERAL INCOLOR 280 G	Material	UN	0,5609534	28,20	15,81	
				MO sem LS =>	20,88	LS =>	0,00	MO com LS =>	20,88
				Valor do BDI =>	105,35			Valor com BDI =>	526,78
<b>3.2</b>	<b>Código</b>	<b>Banco</b>	<b>Descrição</b>	<b>Tipo</b>	<b>Und</b>	<b>Quant.</b>	<b>Valor Unit</b>	<b>Total</b>	
Composição	100702	SINAPI	PORTA COM ESQUADRIA DE ALUMINIO DE CORRER COM 4 FOLHAS PARA VIDROS FUMÊ, COM VIDROS, BATENTE, ACABAMENTO COM ACETATO OU BRILHANTE E FERRAGENS. EXCLUSIVE ALIZAR E CONTRAMARCO. FORNECIMENTO E INSTALAÇÃO.	ESQV - ESQUADRIAS/FERRAGENS/VIDROS	m²	1,0000000	547,70	547,70	
Composição Auxiliar	88309	SINAPI	PEDREIRO COM ENCARGOS COMPLEMENTARES	SEDI - SERVIÇOS DIVERSOS	H	0,2820000	21,36	6,02	
Composição Auxiliar	88316	SINAPI	SERVENTE COM ENCARGOS COMPLEMENTARES	SEDI - SERVIÇOS DIVERSOS	H	0,1410000	17,26	2,43	
Insumo	00000142	SINAPI	SELANTE ELASTICO MONOCOMPONENTE A BASE DE POLIURETANO (PU) PARA JUNTAS	Material	310ML	0,0568476	42,68	2,42	
Insumo	00004922	SINAPI	PORTA DE CORRER EM ALUMINIO, DUAS FOLHAS MOVEIS COM VIDRO, FECHADURA E PUXADOR EMBUTIDO, ACABAMENTO ANODIZADO NATURAL, SEM GUARNICAO/ALIZAR/VISTA	Material	m²	0,8924278	534,45	476,95	
Insumo	00007568	SINAPI	BUCHA DE NYLON SEM ABA S10, COM PARAFUSO DE 6,10 X 65 MM EM ACO ZINCADO COM ROSCA SOBERBA, CABECA CHATA E FENDA PHILLIPS	Material	UN	4,2122592	0,61	2,56	
Insumo	00036888	SINAPI	GUARNICAO / MOLDURA / ARREMATE DE ACABAMENTO PARA ESQUADRIA, EM ALUMINIO PERFIL 25, ACABAMENTO ANODIZADO BRANCO OU BRILHANTE, PARA 1 FACE	Material	M	1,9651262	29,17	57,32	
				MO sem LS =>	6,12	LS =>	0,00	MO com LS =>	6,12
				Valor do BDI =>	136,92			Valor com BDI =>	684,62
<b>4.2</b>	<b>Código</b>	<b>Banco</b>	<b>Descrição</b>	<b>Tipo</b>	<b>Und</b>	<b>Quant.</b>	<b>Valor Unit</b>	<b>Total</b>	
Composição	96109	SINAPI	FORRO EM PLACAS DE GESSO	REVE - REVESTIMENTO E TRATAMENTO DE	m²	1,0000000	39,14	39,14	
Composição Auxiliar	88269	SINAPI	GESSEIRO COM ENCARGOS COMPLEMENTARES	SEDI - SERVIÇOS DIVERSOS	H	0,7977248	21,20	16,91	
Composição Auxiliar	88316	SINAPI	SERVENTE COM ENCARGOS COMPLEMENTARES	SEDI - SERVIÇOS DIVERSOS	H	0,3988624	17,26	6,88	
Insumo	00000345	SINAPI	ARAME GALVANIZADO 18 BWG, D = 1,24MM (0,009 KG/M)	Material	KG	0,0250102	25,13	0,62	
Insumo	00003315	SINAPI	GESSO EM PO PARA REVESTIMENTOS/MOLDURAS/SANCAS E USO GERAL	Material	KG	0,9968059	0,89	0,88	
Insumo	00004812	SINAPI	PLACA DE GESSO PARA FORRO, *60 X 60* CM, ESPESSURA DE 12 MM (SEM COLOCACAO)	Material	m²	1,0297193	12,42	12,78	
Insumo	00020250	SINAPI	SISAL EM FIBRA / ESTOPA SISAL PARA GESSO	Material	KG	0,0078032	24,32	0,18	
Insumo	00040547	SINAPI	PARAFUSO ZINCADO, AUTOBROCANTE, FLANGEADO, 4,2 MM X 19 MM	Material	CENTO	0,0308125	29,00	0,89	
				MO sem LS =>	17,19	LS =>	0,00	MO com LS =>	17,19



					Valor do BDI =>	9,78	Valor com BDI =>			48,92
5.1	Código	Banco	Descrição	Tipo	Und	Quant.	Valor Unit	Total		
Composição	88497	SINAPI	APLICAÇÃO E LIXAMENTO DE MASSA LÁTEX EM PAREDES, DUAS DEMÃOS. AF_06/2014	PINT - PINTURAS	m²	1,0000000	14,17	14,17		
Composição Auxiliar	88310	SINAPI	PINTOR COM ENCARGOS COMPLEMENTARES	SEDI - SERVIÇOS DIVERSOS	H	0,3134083	24,02	7,52		
Composição Auxiliar	88316	SINAPI	SERVENTE COM ENCARGOS COMPLEMENTARES	SEDI - SERVIÇOS DIVERSOS	H	0,1145145	17,26	1,97		
Insumo	00003767	SINAPI	LIXA EM FOLHA PARA PAREDE OU MADEIRA, NUMERO 120, COR VERMELHA	Material	UN	0,1004513	0,99	0,09		
Insumo	00043626	SINAPI	MASSA CORRIDA PARA SUPERFICIES DE AMBIENTES INTERNOS	Material	KG	1,5620388	2,94	4,59		
				MO sem LS =>	6,71	LS =>	0,00	MO com LS =>	6,71	
				Valor do BDI =>	3,54		Valor com BDI =>		17,71	
5.2	Código	Banco	Descrição	Tipo	Und	Quant.	Valor Unit	Total		
Composição	95626	SINAPI	APLICAÇÃO MANUAL DE TINTA LÁTEX ACRÍLICA EM PAREDE, DUAS DEMÃOS. AF_11/2016	PINT - PINTURAS	m²	1,0000000	15,37	15,37		
Composição Auxiliar	88310	SINAPI	PINTOR COM ENCARGOS COMPLEMENTARES	SEDI - SERVIÇOS DIVERSOS	H	0,3440000	24,02	8,26		
Composição Auxiliar	88316	SINAPI	SERVENTE COM ENCARGOS COMPLEMENTARES	SEDI - SERVIÇOS DIVERSOS	H	0,0860000	17,26	1,48		
Insumo	00007356	SINAPI	TINTA LATEX ACRILICA PREMIUM, COR BRANCO FOSCO	Material	L	0,2000000	28,17	5,63		
				MO sem LS =>	6,89	LS =>	0,00	MO com LS =>	6,89	
				Valor do BDI =>	3,84		Valor com BDI =>		19,21	
6.1	Código	Banco	Descrição	Tipo	Und	Quant.	Valor Unit	Total		
Composição	97590	SINAPI	LUMINÁRIA TIPO PLAFON REDONDO COM VIDRO FOSCO, DE SOBREPOR, COM 1 LÂMPADA FLUORESCENTE DE 15 W, SEM REATOR - FORNECIMENTO E INSTALAÇÃO. AF_02/2020	INEL - INSTALAÇÃO ELÉTRICA/ELETRIFICAÇÃO E ILUMINAÇÃO EXTERNA	UN	1,0000000	91,71	91,71		
Composição Auxiliar	88247	SINAPI	AUXILIAR DE ELETRICISTA COM ENCARGOS COMPLEMENTARES	SEDI - SERVIÇOS DIVERSOS	H	0,2184543	18,37	4,01		
Composição Auxiliar	88264	SINAPI	ELETRICISTA COM ENCARGOS COMPLEMENTARES	SEDI - SERVIÇOS DIVERSOS	H	0,5243492	22,75	11,92		
Insumo	00003803	SINAPI	LUMINARIA PLAFON REDONDO COM VIDRO FOSCO DIAMETRO *25* CM, PARA 1 LAMPADA, BASE E27, POTENCIA MAXIMA 40/60 W (NAO INCLUI LAMPADA)	Material	UN	0,9791768	64,29	62,95		
Insumo	00038191	SINAPI	LAMPADA FLUORESCENTE COMPACTA 2U BRANCA 15 W, BASE E27 (127/220 V)	Material	UN	0,9791768	13,11	12,83		
				MO sem LS =>	11,80	LS =>	0,00	MO com LS =>	11,80	
				Valor do BDI =>	22,92		Valor com BDI =>		114,63	
6.2	Código	Banco	Descrição	Tipo	Und	Quant.	Valor Unit	Total		
Composição	99811	SINAPI	LIMPEZA GERAL AF_04/2019	SEDI - SERVIÇOS DIVERSOS	m²	1,0000000	2,84	2,84		
Composição Auxiliar	88316	SINAPI	SERVENTE COM ENCARGOS COMPLEMENTARES	SEDI - SERVIÇOS DIVERSOS	H	0,1650000	17,26	2,84		
				MO sem LS =>	1,95	LS =>	0,00	MO com LS =>	1,95	
				Valor do BDI =>	0,71		Valor com BDI =>		3,55	

Composições Auxiliares									
	Código	Banco	Descrição	Tipo	Und	Quant.	Valor Unit	Total	
Composição	88239	SINAPI	AJUDANTE DE CARPINTEIRO COM ENCARGOS COMPLEMENTARES	SEDI - SERVIÇOS DIVERSOS	H	1,0000000	17,47	17,47	
Composição Auxiliar	95309	SINAPI	CURSO DE CAPACITAÇÃO PARA AJUDANTE DE CARPINTEIRO (ENCARGOS COMPLEMENTARES) - HORISTA	SEDI - SERVIÇOS DIVERSOS	H	1,0000000	0,18	0,18	
Insumo	00006117	SINAPI	CARPINTEIRO AUXILIAR (HORISTA)	Mão de Obra	H	1,0000000	11,90	11,90	
Insumo	00037370	SINAPI	ALIMENTACAO - HORISTA (COLETADO CAIXA - ENCARGOS COMPLEMENTARES)	Outros	H	1,0000000	1,85	1,85	
Insumo	00037371	SINAPI	TRANSPORTE - HORISTA (COLETADO CAIXA - ENCARGOS COMPLEMENTARES)	Serviços	H	1,0000000	0,58	0,58	
Insumo	00037372	SINAPI	EXAMES - HORISTA (COLETADO CAIXA - ENCARGOS COMPLEMENTARES)	Outros	H	1,0000000	1,13	1,13	
Insumo	00037373	SINAPI	SEGURO - HORISTA (COLETADO CAIXA - ENCARGOS COMPLEMENTARES)	Taxas	H	1,0000000	0,01	0,01	
Insumo	00043459	SINAPI	FERRAMENTAS - FAMILIA CARPINTEIRO DE FORMAS - HORISTA (ENCARGOS COMPLEMENTARES - COLETADO CAIXA)	Equipamento	H	1,0000000	0,49	0,49	
Insumo	00043483	SINAPI	EPI - FAMILIA CARPINTEIRO DE FORMAS - HORISTA (ENCARGOS COMPLEMENTARES - COLETADO CAIXA)	Equipamento	H	1,0000000	1,33	1,33	
				MO sem LS =>	12,08	LS =>	0,00	MO com LS =>	12,08
				Valor do BDI =>	4,36			Valor com BDI =>	21,83
	Código	Banco	Descrição	Tipo	Und	Quant.	Valor Unit	Total	
Composição	87369	SINAPI	ARGAMASSA TRAÇO 1:2:8 (EM VOLUME DE CIMENTO, CAL E AREIA MÉDIA ÚMIDA) PARA EMBOÇO/MASSA ÚNICA/ASSENTAMENTO DE ALVENARIA DE VEDAÇÃO, PREPARO MANUAL. AF_08/2019	SEDI - SERVIÇOS DIVERSOS	m³	1,0000000	605,37	605,37	
Composição Auxiliar	88316	SINAPI	SERVENTE COM ENCARGOS COMPLEMENTARES	SEDI - SERVIÇOS DIVERSOS	H	11,1000000	17,26	191,58	
Insumo	00000370	SINAPI	AREIA MEDIA - POSTO JAZIDA/FORNECEDOR (RETIRADO NA JAZIDA, SEM TRANSPORTE)	Material	m³	1,1400000	64,64	73,68	
Insumo	00001106	SINAPI	CAL HIDRATADA CH-I PARA ARGAMASSAS	Material	KG	#####	1,02	174,55	
Insumo	00001379	SINAPI	CIMENTO PORTLAND COMPOSTO CP II-22	Material	KG	#####	0,86	165,56	
				MO sem LS =>	131,64	LS =>	0,00	MO com LS =>	131,64
				Valor do BDI =>	151,34			Valor com BDI =>	756,71
	Código	Banco	Descrição	Tipo	Und	Quant.	Valor Unit	Total	
Composição	87292	SINAPI	ARGAMASSA TRAÇO 1:2:8 (EM VOLUME DE CIMENTO, CAL E AREIA MÉDIA ÚMIDA) PARA EMBOÇO/MASSA ÚNICA/ASSENTAMENTO DE ALVENARIA DE VEDAÇÃO, PREPARO MECÂNICO COM BETONEIRA 400 L. AF_08/2019	SEDI - SERVIÇOS DIVERSOS	m³	1,0000000	503,32	503,32	
Composição Auxiliar	88377	SINAPI	OPERADOR DE BETONEIRA ESTACIONÁRIA/MISTURADOR COM ENCARGOS COMPLEMENTARES	SEDI - SERVIÇOS DIVERSOS	H	4,5000000	17,58	79,11	
Composição Auxiliar	88830	SINAPI	BETONEIRA CAPACIDADE NOMINAL DE 400 L, CAPACIDADE DE MISTURA 280 L, MOTOR ELÉTRICO TRIFÁSICO POTÊNCIA DE 2 CV, SEM CARREGADOR - CHP DIURNO. AF_10/2014	CHOR - CUSTOS HORÁRIOS DE MÁQUINAS E EQUIPAMENTOS	CHP	1,0500000	1,76	1,84	

Composição Auxiliar	88831	SINAPI	BETONEIRA CAPACIDADE NOMINAL DE 400 L, CAPACIDADE DE MISTURA 280 L, MOTOR ELÉTRICO TRIFÁSICO POTÊNCIA DE 2 CV, SEM CARREGADOR - CHI DIURNO. AF_10/2014	CHOR - CUSTOS HORÁRIOS DE MÁQUINAS E EQUIPAMENTOS	CHI	3,4500000	0,40	1,38	
Insumo	00000370	SINAPI	AREIA MEDIA - POSTO JAZIDA/FORNECEDOR (RETIRADO NA JAZIDA, SEM TRANSPORTE)	Material	m³	1,1600000	64,64	74,98	
Insumo	00001106	SINAPI	CAL HIDRATADA CH-I PARA ARGAMASSAS	Material	KG	#####	1,02	177,58	
Insumo	00001379	SINAPI	CIMENTO PORTLAND COMPOSTO CP II-32	Material	KG	#####	0,86	168,43	
				MO sem LS =>	59,31	LS =>	0,00	MO com LS =>	59,31
				Valor do BDI =>	125,83			Valor com BDI =>	629,15
	<b>Código</b>	<b>Banco</b>	<b>Descrição</b>	<b>Tipo</b>	<b>Und</b>	<b>Quant.</b>	<b>Valor Unit</b>	<b>Total</b>	
Composição	88247	SINAPI	AUXILIAR DE ELETRICISTA COM ENCARGOS COMPLEMENTARES	SEDI - SERVIÇOS DIVERSOS	H	1,0000000	18,37	18,37	
Composição Auxiliar	95316	SINAPI	CURSO DE CAPACITAÇÃO PARA AUXILIAR DE ELETRICISTA (ENCARGOS COMPLEMENTARES) - HORISTA	SEDI - SERVIÇOS DIVERSOS	H	1,0000000	0,48	0,48	
Insumo	00000247	SINAPI	AJUDANTE DE ELETRICISTA (HORISTA)	Mão de Obra	H	1,0000000	12,33	12,33	
Insumo	00037370	SINAPI	ALIMENTACAO - HORISTA (COLETADO CAIXA - ENCARGOS COMPLEMENTARES)	Outros	H	1,0000000	1,85	1,85	
Insumo	00037371	SINAPI	TRANSPORTE - HORISTA (COLETADO CAIXA - ENCARGOS COMPLEMENTARES)	Serviços	H	1,0000000	0,58	0,58	
Insumo	00037372	SINAPI	EXAMES - HORISTA (COLETADO CAIXA - ENCARGOS COMPLEMENTARES)	Outros	H	1,0000000	1,13	1,13	
Insumo	00037373	SINAPI	SEGURO - HORISTA (COLETADO CAIXA - ENCARGOS COMPLEMENTARES)	Taxas	H	1,0000000	0,01	0,01	
Insumo	00043460	SINAPI	FERRAMENTAS - FAMILIA ELETRICISTA - HORISTA (ENCARGOS COMPLEMENTARES - COLETADO CAIXA)	Equipamento	H	1,0000000	0,86	0,86	
Insumo	00043484	SINAPI	EPI - FAMILIA ELETRICISTA - HORISTA (ENCARGOS COMPLEMENTARES - COLETADO CAIXA)	Equipamento	H	1,0000000	1,13	1,13	
				MO sem LS =>	12,81	LS =>	0,00	MO com LS =>	12,81
				Valor do BDI =>	4,59			Valor com BDI =>	22,96
	<b>Código</b>	<b>Banco</b>	<b>Descrição</b>	<b>Tipo</b>	<b>Und</b>	<b>Quant.</b>	<b>Valor Unit</b>	<b>Total</b>	
Composição	88831	SINAPI	BETONEIRA CAPACIDADE NOMINAL DE 400 L, CAPACIDADE DE MISTURA 280 L, MOTOR ELÉTRICO TRIFÁSICO POTÊNCIA DE 2 CV, SEM CARREGADOR - CHI DIURNO. AF_10/2014	CHOR - CUSTOS HORÁRIOS DE MÁQUINAS E EQUIPAMENTOS	CHI	1,0000000	0,40	0,40	
Composição Auxiliar	88826	SINAPI	BETONEIRA CAPACIDADE NOMINAL DE 400 L, CAPACIDADE DE MISTURA 280 L, MOTOR ELÉTRICO TRIFÁSICO POTÊNCIA DE 2 CV, SEM CARREGADOR - DEPRECIACÃO. AF_10/2014	CHOR - CUSTOS HORÁRIOS DE MÁQUINAS E EQUIPAMENTOS	H	1,0000000	0,36	0,36	
Composição Auxiliar	88827	SINAPI	BETONEIRA CAPACIDADE NOMINAL DE 400 L, CAPACIDADE DE MISTURA 280 L, MOTOR ELÉTRICO TRIFÁSICO POTÊNCIA DE 2 CV, SEM CARREGADOR - JUROS. AF_10/2014	CHOR - CUSTOS HORÁRIOS DE MÁQUINAS E EQUIPAMENTOS	H	1,0000000	0,04	0,04	
				MO sem LS =>	0,00	LS =>	0,00	MO com LS =>	0,00
				Valor do BDI =>	0,10			Valor com BDI =>	0,50
	<b>Código</b>	<b>Banco</b>	<b>Descrição</b>	<b>Tipo</b>	<b>Und</b>	<b>Quant.</b>	<b>Valor Unit</b>	<b>Total</b>	

Composição	88830	SINAPI	BETONEIRA CAPACIDADE NOMINAL DE 400 L, CAPACIDADE DE MISTURA 280 L, MOTOR ELÉTRICO TRIFÁSICO POTÊNCIA DE 2 CV, SEM CARREGADOR - CHP DIURNO. AF_10/2014	CHOR - CUSTOS HORÁRIOS DE MÁQUINAS E EQUIPAMENTOS	CHP	1,0000000	1,76	1,76	
Composição Auxiliar	88826	SINAPI	BETONEIRA CAPACIDADE NOMINAL DE 400 L, CAPACIDADE DE MISTURA 280 L, MOTOR ELÉTRICO TRIFÁSICO POTÊNCIA DE 2 CV, SEM CARREGADOR - DEPRECIÇÃO. AF_10/2014	CHOR - CUSTOS HORÁRIOS DE MÁQUINAS E EQUIPAMENTOS	H	1,0000000	0,36	0,36	
Composição Auxiliar	88827	SINAPI	BETONEIRA CAPACIDADE NOMINAL DE 400 L, CAPACIDADE DE MISTURA 280 L, MOTOR ELÉTRICO TRIFÁSICO POTÊNCIA DE 2 CV, SEM CARREGADOR - JUROS. AF_10/2014	CHOR - CUSTOS HORÁRIOS DE MÁQUINAS E EQUIPAMENTOS	H	1,0000000	0,04	0,04	
Composição Auxiliar	88828	SINAPI	BETONEIRA CAPACIDADE NOMINAL DE 400 L, CAPACIDADE DE MISTURA 280 L, MOTOR ELÉTRICO TRIFÁSICO POTÊNCIA DE 2 CV, SEM CARREGADOR - MANUTENÇÃO. AF_10/2014	CHOR - CUSTOS HORÁRIOS DE MÁQUINAS E EQUIPAMENTOS	H	1,0000000	0,40	0,40	
Composição Auxiliar	88829	SINAPI	BETONEIRA CAPACIDADE NOMINAL DE 400 L, CAPACIDADE DE MISTURA 280 L, MOTOR ELÉTRICO TRIFÁSICO POTÊNCIA DE 2 CV, SEM CARREGADOR - MATERIAIS NA OPERAÇÃO. AF_10/2014	CHOR - CUSTOS HORÁRIOS DE MÁQUINAS E EQUIPAMENTOS	H	1,0000000	0,96	0,96	
				MO sem LS =>	0,00	LS =>	0,00	MO com LS =>	0,00
				Valor do BDI =>	0,44		Valor com BDI =>		2,20
	<b>Código</b>	<b>Banco</b>	<b>Descrição</b>	<b>Tipo</b>	<b>Und</b>	<b>Quant.</b>	<b>Valor Unit</b>	<b>Total</b>	
Composição	88826	SINAPI	BETONEIRA CAPACIDADE NOMINAL DE 400 L, CAPACIDADE DE MISTURA 280 L, MOTOR ELÉTRICO TRIFÁSICO POTÊNCIA DE 2 CV, SEM CARREGADOR - DEPRECIÇÃO. AF_10/2014	CHOR - CUSTOS HORÁRIOS DE MÁQUINAS E EQUIPAMENTOS	H	1,0000000	0,36	0,36	
Insumo	00010535	SINAPI	BETONEIRA CAPACIDADE NOMINAL 400 L, CAPACIDADE DE MISTURA 280 L, MOTOR ELETRICO TRIFASICO 220/380 V POTENCIA 2 CV, SEM CARREGADOR	Equipamento	UN	0,0000640	5.733,22	0,36	
				MO sem LS =>	0,00	LS =>	0,00	MO com LS =>	0,00
				Valor do BDI =>	0,09		Valor com BDI =>		0,45
	<b>Código</b>	<b>Banco</b>	<b>Descrição</b>	<b>Tipo</b>	<b>Und</b>	<b>Quant.</b>	<b>Valor Unit</b>	<b>Total</b>	
Composição	88827	SINAPI	BETONEIRA CAPACIDADE NOMINAL DE 400 L, CAPACIDADE DE MISTURA 280 L, MOTOR ELÉTRICO TRIFÁSICO POTÊNCIA DE 2 CV, SEM CARREGADOR - JUROS. AF_10/2014	CHOR - CUSTOS HORÁRIOS DE MÁQUINAS E EQUIPAMENTOS	H	1,0000000	0,04	0,04	
Insumo	00010535	SINAPI	BETONEIRA CAPACIDADE NOMINAL 400 L, CAPACIDADE DE MISTURA 280 L, MOTOR ELETRICO TRIFASICO 220/380 V POTENCIA 2 CV, SEM CARREGADOR	Equipamento	UN	0,0000076	5.733,22	0,04	
				MO sem LS =>	0,00	LS =>	0,00	MO com LS =>	0,00
				Valor do BDI =>	0,01		Valor com BDI =>		0,05
	<b>Código</b>	<b>Banco</b>	<b>Descrição</b>	<b>Tipo</b>	<b>Und</b>	<b>Quant.</b>	<b>Valor Unit</b>	<b>Total</b>	
Composição	88828	SINAPI	BETONEIRA CAPACIDADE NOMINAL DE 400 L, CAPACIDADE DE MISTURA 280 L, MOTOR ELÉTRICO TRIFÁSICO POTÊNCIA DE 2 CV, SEM CARREGADOR - MANUTENÇÃO. AF_10/2014	CHOR - CUSTOS HORÁRIOS DE MÁQUINAS E EQUIPAMENTOS	H	1,0000000	0,40	0,40	





000069

ESTADO DO MARANHÃO  
CÂMARA MUNICIPAL DE BURITIRANA

---

AUTUAÇÃO

Aos onze dias do mês de Julho de 2023 (dois mil e vinte e três) AUTUO o presente feito, cujo objeto consiste na **CONTRATAÇÃO DE EMPRESA PARA EXECUÇÃO DE SERVIÇO DE REFORMA DO PRÉDIO DA CÂMARA MUNICIPAL**, tombando sob o nº 06.001/2023.

Buritirana (MA), 11 de Julho de 2023

*Lucineide Cavalcante da Silva*

**LUCINEIDE CAVALCANTE DA SILVA**

Chefe de Gabinete



000070

ESTADO DO MARANHÃO  
CÂMARA MUNICIPAL DE BURITIRANA

Processo nº 006.001/2023

Objeto: Reforma do Prédio da Câmara Municipal

Prezado Senhor,

Venho por intermédio deste, solicitar de Vossa Senhoria informações à respeito de dotação orçamentária suficiente para deflagração de procedimento licitatório tendo por objeto: **"Contratação de Empresa execução de Serviços de Reforma do Prédio da Câmara Municipal"**.

O valor mensal estimado para a contratação é de R\$ 30.276,46 (trinta mil, duzentos e setenta e seis reais e quarenta e seis centavos).

Na expectativa da atenção deste setor, no sentido de atender a nossa solicitação continuamos à disposição.

Cordialmente,

Buritirana(MA), 12 de Julho de 2023.

*Solimar de Sousa do Nascimento*  
**SOLIMAR DE SOUSA DO NASCIMENTO**  
PRESIDENTE

ILMO. Sr.  
RODRYGO MIRANDA DUARTE  
CONTADOR DA CÂMARA MUNICIPAL  
**NESTA**

Recebido em <u>12 / 07 / 2023</u>	
--------------------------------------	--



000071

ESTADO DO MARANHÃO  
CÂMARA MUNICIPAL DE BURITIRANA

---

**CERTIDÃO**

RODRYGO MIRANDA DUARTE, Técnico em Contabilidade, inscrito no CRC sob o nº 11658/O-MA, responsável pela escrituração e demonstração contábil de execução financeira e orçamentária da Câmara Municipal de Buritirana-MA

**CERTIFICA:**

Que revendo a Lei Orçamentária, para vigência no exercício financeiro do ano de 2023, verificou dotação orçamentária consignada com saldo suficiente para o cumprimento dos encargos a serem assumidos no seguinte processo de contratação:

**Objeto:** Execução de Serviços de Reforma do Prédio da Câmara Municipal

**Dotação Orçamentária:**

01.031.0003.1-001 - Ampliação/Reforma do Prédio da Câmara Municipal  
4.4.90.51 – Obras e Instalações

Outrossim, esclarecemos que a despesas encontram-se em consonância com a LDO, LOA e PPA.

Buritirana (MA), 12 de Julho de 2023

  
\_\_\_\_\_  
**Rodrygo Miranda Duarte**  
CRC 11658/O





000072

ESTADO DO MARANHÃO  
CÂMARA MUNICIPAL DE BURITIRANA

---

Processo nº 006.001/2023

Objeto: Reforma do Prédio da Câmara Municipal

Buritirana (MA) 13 de Julho de 2023

A Câmara Municipal de Buritirana vem por meio de este solicitar a apresentação dos documentos relacionados no termo de referência encaminhado, para fins de contratação, considerando que os preços apresentados por esta empresa nos autos do processo administrativo em epígrafe consubstanciam-se no menor valor dentre as pesquisas realizadas.

Sem mais, registramos protestos de estima e consideração.

Atenciosamente:

*Solimar de Sousa do Nascimento*  
**SOLIMAR DE SOUSA DO NASCIMENTO**  
PRESIDENTE

À  
**SS CONTRUÇÕES E SERVIÇOS LTDA**  
**NESTA**

Recebido em

*13/07/2023*

**DECLARAÇÃO DE INEXISTÊNCIA DE FATO  
SUPERVENIENTE IMPEDITIVO DA HABILITAÇÃO**

O signatário da presente, em nome da Empresa SS CONSTRUÇÕES E SERVIÇOS LTDA-ME, declara, sob as penas da Lei, nos termos do parágrafo 2º do art. 32 da Lei n.º 8.666/93 que, após o seu cadastramento, nenhum fato ocorreu que inabilite esta empresa a participar da Câmara Municipal de Vereadores de Buritirana- Ma

, e que contra a mesma não existe pedido de falência ou recuperação judicial.

São Luís - Ma. 21/06/2023

SALENON BORGES  
MONTEIRO:02267733374

Assinado de forma digital por SALENON BORGES  
MONTEIRO:02267733374  
DN: c=BR, ou=ICP-Brasil, ou=AC SOLUTi Multipla v5,  
sn=22416077008195, ou=Videoconferencia, ou=Certificado PF  
AT, ou=SALENON BORGES MONTEIRO:02267733374  
Data: 2023.06.16 18:54:30 -03'00'

SS CONSTRUÇÕES E SERVIÇOS LTDA – ME  
SALENON BORGES MONTEIRO  
SOCIO – ADMINISTRADOR  
CPF:022.677.333-74

000074

**CONTRATO DE CONSTITUIÇÃO DA SOCIEDADE EMPRESARIA SS CONSTRUÇÕES E SERVIÇOS LTDA.**

**SALENON BORGES MONTEIRO**, brasileiro, solteiro, empresário, nascido em 19/09/1986, na cidade de Amarante do Maranhão/MA, CPF nº 022.677.333-74, Identidade RG. nº 1193183992 GEJUSPC/MA, residente e domiciliado na Rua Eugenio de Barros nº 42, Bairro Apeadouro, São Luis/MA, CEP 65030-570 e **SHEYLA FERNANDA SOUZA**, brasileira, solteira, estudante, nascida em 07/07/1984, na cidade de São Luis/MA, CPF nº 016.427.653-09, Identidade RG. nº 018219242001-4 SSP/MA, residente e domiciliada na Rua Eugenio de Barros nº 42, Bairro Apeadouro, São Luis/MA, CEP 65030-570, constituem uma sociedade empresaria limitada, mediante as seguintes cláusulas:

1ª CLÁUSULA – A sociedade girará sob a denominação empresarial de **SS CONSTRUÇÕES E SERVIÇOS LTDA**, e terá suas instalações na Rua Eugenio de Barros nº 42, Bairro Apeadouro, São Luis/MA, CEP 65030-570. (art. 997, II, CC/2002)

2ª CLÁUSULA – O capital social será de R\$ 80.000,00 (Oitenta Mil Reais), dividido em 80.000 (oitenta mil) cotas no valor unitário de R\$ 1,00 (Um Real), integralizadas, neste ato em moeda corrente do País, pelos sócios:

SOCIO	%	COTAS	VALOR – R\$
SALENON BORGES MONTEIRO	99	79.200	79.200,00
SHEYLA FERNANDA SOUZA	1	800	800,00
TOTAL	100	80.000	80.000,00

(art. 997, III, CC/2002) (ART. 1.055, CC/2002)

3ª CLÁUSULA – O objeto social da sociedade é as seguintes atividades: 4120400- Construção de edifícios 4211101-Construção de rodovias e ferrovias 4211102-Pintura para sinalização em pistas rodoviárias e aeroportos 4213800-Obras de urbanização- Rua, praças e calçadas 4330402-Instalação de portas, janelas, tetos, divisórias e armários embutidos em qualquer material.

4ª CLÁUSULA – A sociedade iniciará suas atividades em 11 de dezembro de 2008 e seu prazo de duração é indeterminado. (art. 997, II, CC/2002)

5ª CLÁUSULA – As cotas são indivisíveis e não poderão ser cedidas ou transferidas a terceiros sem o consentimento do outro sócio, a quem fica assegurado, em igualdade de condições e preço direito de preferência para a sua aquisição se postas à venda, formalizando, se realizada a cessão delas, a alteração contratual pertinente. (art. 1.056, art. 1.057, CC/2002)

6ª CLÁUSULA – A responsabilidade de cada sócio é restrita ao valor de suas cotas, mas todos respondem solidariamente pela integralização do capital social. (art. 1.052, CC/2002)

7ª CLÁUSULA – A administração da sociedade será exercida pelo sócio, SALENON BORGES MONTEIRO, com os poderes e atribuições de administradora, autorizado o uso do nome empresarial, isoladamente, vedado, no entanto, em atividades estranhas ao interesse social ou assumir obrigações seja em favor de qualquer dos cotistas ou de terceiros, bem como onerar ou alienar bens imóveis da sociedade, sem autorização do outro sócio. (artigos 997, VI; 1.013, 1.015, 1064, CC/2002)

8ª CLÁUSULA – Ao término de cada exercício social, em 31 de dezembro, a administradora prestará contas justificadas de sua administração, procedendo a elaboração do inventário, do Balanço Patrimonial e do Balanço de Resultado Econômico, cabendo aos sócios, na proporção de suas cotas, os lucros ou perdas apurados. (art. 1.065, CC/2002)

9ª CLÁUSULA – Nos quatro meses seguintes ao término do exercício social, os sócios deliberarão sobre as contas e designarão administrador(es) quando for o caso. (arts. 1.071 e 1.072, § 2º e art. 1.078, CC/2002)

10ª CLÁUSULA – A sociedade poderá a qualquer tempo, abrir ou fechar filial ou outra dependência, mediante alteração contratual assinada por todos os sócios.

11ª CLÁUSULA – Os sócios poderão, de comum acordo, fixar uma retirada mensal, a título de pró-labore, observadas as disposições regulamentares pertinentes.

12ª CLÁUSULA – Falecendo ou interditado qualquer sócio, a sociedade continuará suas atividades com os herdeiros, sucessores e o incapaz. Não sendo possível ou inexistindo interesse destes ou do(s) sócio(s) remanescente(s), o valor de seus haveres será apurado e liquidado com base na situação patrimonial da sociedade, à data da resolução, verificada em Balanço especialmente levantado.

PAÁGRAFO ÚNICO – O mesmo procedimento será adotado em outros casos em que a sociedade se resolva em relação a seu sócio. (art. 1.028 e art. 1.031, CC/2002)

13ª CLÁUSULA – O administrador, SALENON BORGES MONTEIRO, declara, sob as penas da lei, de que não está impedida de exercer a administração da sociedade, por lei especial, ou em virtude de condenação criminal, ou por se encontrar sob os efeitos dela, a pena que vede, ainda que temporariamente, o acesso a cargos públicos, ou por crime falimentar, de prevaricação, peita ou suborno, concussão, ou contra a economia popular, contra o sistema financeiro nacional, contra normas de defesa da concorrência, contra as relações de consumo, fé pública, ou a propriedade. (art. 1.011, § 1º, CC/2002)

000076

14ª CLÁUSULA – Fica eleito o Foro da comarca de São Luis, Capital do Estado do Maranhão, para o exercício e o cumprimento dos direitos e obrigações resultantes deste contrato.

E por estarem assim justos e contratados assinam o presente instrumento de contrato em 03 (três) vias de igual teor e forma.

São Luis (MA), 11 de dezembro de 2008



**SALENON BORGES MONTEIRO**

**(sócio/administrador)**



**SHEYLA FERNANDA SOUZA**

**(sócia/cotista)**



**JUNTA COMERCIAL DO ESTADO DO MARANHÃO**

CERTIFICO O REGISTRO EM 10/02/2009  
SOB O NÚMERO: 21200963485  
Protocolo: 09/007086-0



**SS CONSTRUÇÕES E SERVIÇOS LTDA**



**DALBERTO AMARO FERREIRA**  
SECRETÁRIO GERAL

**Nº AB 121807**

**ALTERAÇÃO (1ª) CONTRATUAL DA SOCIEDADE EMPRESARIA SS, CONSTRUÇÕES E SERVIÇOS LTDA-ME**

**SALENON BORGES MONTEIRO**, brasileiro, solteiro, empresário, nascido em 19/09/1986, na cidade de Amarante/MA, CPF nº 022.677.333-74, Identidade RG. nº 1193183992 GEJUSPC/MA, expedida em 29/06/1999, residente e domiciliado na Rua Armando Vieira da Silva nº 43 bairro Apeadouro, São Luis/MA, CEP 65030-130 e **SHEYLA FERNANDA SOUZA**, brasileira, solteira, empresaria, nascida em 07/07/1984, na cidade de São Luis/MA, CPF nº 016.427.653-09, Identidade RG. nº 018219242001-4 SSP/MA, expedida em 02/05/2007, residente e domiciliada na Rua Armando Vieira da Silva nº 43 bairro Apeadouro, São Luis/MA, CEP 65030-130, únicos sócios da sociedade empresaria **SS CONSTRUÇÕES E SERVIÇOS LTDA-ME**, com sede na Rua Eugenio de Barros nº 42, bairro Apeadouro, São Luis/MA, CEP 65030-570, inscrita no CNPJ sob nº 10.627.851/0001-12 e na Junta Comercial do Estado do Maranhão-JUCEMA, sob o NIRE 21200663485 com despacho em 10/02/2009, resolvem de comum acordo alterar o contrato social, conforme as seguintes cláusulas a seguir:

CLÁUSULA 1ª – O capital social que é de R\$ 80.000,00 (Oitenta Mil Reais), dividido em 80.000 (oitenta mil) cotas no valor unitário de R\$ 1,00 (Um Real), será elevado para R\$ 200.000,00 (Duzentos Mil Reais), dividido em 200.000 (duzentas mil) cotas no valor unitário de R\$ 1,00 (Um Real), sendo que R\$ 80.000,00 (Oitenta Mil Reais) já totalmente integralizados e R\$ 120.000,00 (Cento e Vinte Mil Reais) integralizados neste ato de alteração em moeda corrente do País, pelos sócios, da seguinte forma:

SOCIO	%	COTAS	VALOR- R\$
SALENON BORGES MONTEIRO	95	190.000	190.000,00
SHEYLA FERNANDA SOUZA	5	10.000	10.000,00
TOTAL	100	200.000	200.000,00

CLÁUSULA 2ª – A sociedade funcionará com as seguintes atividades:

- 4120400-Construção de edifícios.
- 4330402-Instalação de portas, janelas, tetos, divisórias e armários embutidos de qualquer material.
- 4211101-Construção de rodovias.
- 4213800-Obras de urbanização-ruas, praças e calçadas.
- 4211102-Pintura para sinalização em pistas rodoviárias e aeroportos.
- 4292801-Montagem de estruturas metálicas.
- 8130300-Atividades paisagísticas.
- 4399105-Perfuração e construção de poços de água.
- 4221902-Construção de estações e redes de distribuição de energia elétrica.
- 4291000-Obras portuárias, marítimas e fluviais.
- 4299599-Outras obras de engenharia civil não especificadas anteriormente(obras de contenção e outras).
- 4311801-Demolição de edifícios e outras estruturas.
- 4311802-Preparação de canteiro e limpeza de terreno.
- 4312600-Perfurações e sondagens.
- 4313400-Obras de terraplenagem.
- 4299501-Construção de instalações esportivas e recreativas.
- 4744099-Comercio varejista de materiais de construção em geral.

*e* *S Souza*

4399104-Serviços de operação e fornecimento de equipamentos para transporte e elevação de cargas e pessoas para uso em obras.

4391600-Obras de fundações.

4322301-Instalações hidráulicas, sanitárias e de gás.

4222701-Construção de redes de abastecimento de água, coleta de esgoto e construções correlatas, exceto obras de irrigação.

4212000-Construção de obras-de-arte especiais (pontes, viadutos e outras).

5221400-Concessionárias de rodovias, pontes, túneis e serviços relacionados.

CLÁUSULA 3ª – As demais cláusulas que não foram alcançadas por esta alteração contratual, continuam inalteradas.

E por estarem de comum acordo assinam a presente alteração contratual em 03(três) vias de igual teor e forma.

São Luis(MA), 17 de dezembro de 2011

*Salenon Borges Monteiro*

Salenon Borges Monteiro  
Sócio/administrador

*Sheyla Fernanda Souza*

Sheyla Fernanda Souza  
Sócia/cotista

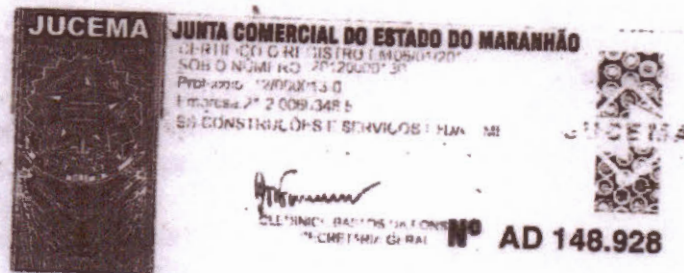

000079

Ministério do Desenvolvimento, Indústria e Comércio Exterior  
Secretaria de Comércio e Serviços  
Departamento Nacional de Registro do Comércio  
JUNTA COMERCIAL DO ESTADO DO MARANHÃO

**DECLARAÇÃO DE ENQUADRAMENTO DE ME**

Ilmo. Sr. Presidente da Junta Comercial DO ESTADO DO MARANHÃO

A Sociedade **SS CONSTRUÇÕES E SERVIÇOS LTDA**, estabelecida na RUA EUGENIO DE BARROS, 42, APEADOURO, SAO LUIS, MA, CEP: 65.030-570, requer a Vossa Senhoria o arquivamento do presente instrumento e declara, sob as penas da Lei, que se enquadra na condição de MICROEMPRESA, nos termos da Lei Complementar nº 123, de 14/12/2006.

Código do ato: 315

Descrição do Ato: ENQUADRAMENTO DE MICROEMPRESA

SAO LUIS(MA) - MA, 11 de Dezembro de 2008.

x Salenor Borges Monteiro  
Sócio: SALENON BORGES MONTEIRO

Sheyla Fernanda Souza  
Sócio: SHEYLA FERNANDA SOUZA

Para uso exclusivo da Junta Comercial:

<p>DEFERIDO EM <u>09/04/2009.</u></p> <p><i>Luiz Carlos de Moraes</i> M. N. Julg. N. Reg. N.</p>	<p><b>JUCEMA</b> JUNTA COMERCIAL DO ESTADO DO MARANHÃO</p> <p>CERTIFICO O REGISTRO EM 10/02/2009 SOB O NÚMERO: 20090070879 Protocolo: 09/007087-9 Empresa 21 2 0096348 5 SS CONSTRUÇÕES E SERVIÇOS LTDA</p> <p><i>Adalberto Amaro Ferreira</i> ADALBERTO AMARO FERREIRA SECRETÁRIO GERAL Nº AB 121810</p>
--	---



**REPÚBLICA FEDERATIVA DO BRASIL**
**CADASTRO NACIONAL DA PESSOA JURÍDICA**

NÚMERO DE INSCRIÇÃO <b>10.627.851/0001-12</b> MATRIZ	<b>COMPROVANTE DE INSCRIÇÃO E DE SITUAÇÃO CADASTRAL</b>	DATA DE ABERTURA <b>10/02/2009</b>
NOME EMPRESARIAL <b>SS CONSTRUCOES E SERVICOS LTDA</b>		
TÍTULO DO ESTABELECIMENTO (NOME DE FANTASIA) <b>CONSTRUTORA EMANUEL</b>	PORTE <b>ME</b>	
CÓDIGO E DESCRIÇÃO DA ATIVIDADE ECONÔMICA PRINCIPAL <b>41.20-4-00 - Construção de edifícios</b>		
CÓDIGO E DESCRIÇÃO DAS ATIVIDADES ECONÔMICAS SECUNDÁRIAS <b>43.30-4-02 - Instalação de portas, janelas, tetos, divisórias e armários embutidos de qualquer material</b> <b>42.11-1-01 - Construção de rodovias e ferrovias</b> <b>42.13-8-00 - Obras de urbanização - ruas, praças e calçadas</b> <b>42.11-1-02 - Pintura para sinalização em pistas rodoviárias e aeroportos</b> <b>42.92-8-01 - Montagem de estruturas metálicas</b> <b>81.30-3-00 - Atividades paisagísticas</b> <b>43.99-1-05 - Perfuração e construção de poços de água</b> <b>42.21-9-02 - Construção de estações e redes de distribuição de energia elétrica</b> <b>42.91-0-00 - Obras portuárias, marítimas e fluviais</b> <b>42.99-5-99 - Outras obras de engenharia civil não especificadas anteriormente</b> <b>43.11-8-01 - Demolição de edifícios e outras estruturas</b> <b>43.11-8-02 - Preparação de canteiro e limpeza de terreno</b> <b>43.12-6-00 - Perfurações e sondagens</b> <b>43.13-4-00 - Obras de terraplenagem</b> <b>42.99-5-01 - Construção de instalações esportivas e recreativas</b> <b>47.44-0-99 - Comércio varejista de materiais de construção em geral</b> <b>43.99-1-04 - Serviços de operação e fornecimento de equipamentos para transporte e elevação de cargas e pessoas para uso em obras</b> <b>43.91-6-00 - Obras de fundações</b> <b>43.22-3-01 - Instalações hidráulicas, sanitárias e de gás</b> <b>42.22-7-01 - Construção de redes de abastecimento de água, coleta de esgoto e construções correlatas, exceto obras de irrigação</b>		
CÓDIGO E DESCRIÇÃO DA NATUREZA JURÍDICA <b>206-2 - Sociedade Empresária Limitada</b>		
LOGRADOURO <b>R EUGENIO DE BARROS</b>	NÚMERO <b>42</b>	COMPLEMENTO <b>SETOR: APEADOURO;</b>
CEP <b>65.030-570</b>	BAIRRO/DISTRITO <b>FATIMA</b>	MUNICÍPIO <b>SAO LUIS</b>
		UF <b>MA</b>
ENDEREÇO ELETRÔNICO	TELEFONE <b>(98) 8864-8304/ (98) 3243-9942</b>	
ENTE FEDERATIVO RESPONSÁVEL (EFR) *****		
SITUAÇÃO CADASTRAL <b>ATIVA</b>	DATA DA SITUAÇÃO CADASTRAL <b>10/02/2009</b>	
MOTIVO DE SITUAÇÃO CADASTRAL		
SITUAÇÃO ESPECIAL *****	DATA DA SITUAÇÃO ESPECIAL *****	



# REPÚBLICA FEDERATIVA DO BRASIL

## CADASTRO NACIONAL DA PESSOA JURÍDICA

NÚMERO DE INSCRIÇÃO <b>10.627.851/0001-12</b> MATRIZ	<b>COMPROVANTE DE INSCRIÇÃO E DE SITUAÇÃO CADASTRAL</b>	DATA DE ABERTURA <b>10/02/2009</b>
NOME EMPRESARIAL <b>SS CONSTRUCOES E SERVICOS LTDA</b>		
CÓDIGO E DESCRIÇÃO DAS ATIVIDADES ECONÔMICAS SECUNDÁRIAS <b>42.12-0-00 - Construção de obras de arte especiais</b> <b>52.21-4-00 - Concessionárias de rodovias, pontes, túneis e serviços relacionados</b>		
CÓDIGO E DESCRIÇÃO DA NATUREZA JURÍDICA <b>206-2 - Sociedade Empresária Limitada</b>		
LOGRADOURO <b>R EUGENIO DE BARROS</b>	NÚMERO <b>42</b>	COMPLEMENTO <b>SETOR: APEADOURO;</b>
CEP <b>65.030-570</b>	BAIRRO/DISTRITO <b>FATIMA</b>	MUNICÍPIO <b>SAO LUIS</b>
		UF <b>MA</b>
ENDEREÇO ELETRÔNICO	TELEFONE <b>(98) 8864-8304/ (98) 3243-9942</b>	
ENTE FEDERATIVO RESPONSÁVEL (EFR) *****		
SITUAÇÃO CADASTRAL <b>ATIVA</b>	DATA DA SITUAÇÃO CADASTRAL <b>10/02/2009</b>	
MOTIVO DE SITUAÇÃO CADASTRAL		
SITUAÇÃO ESPECIAL *****	DATA DA SITUAÇÃO ESPECIAL *****	

Aprovado pela Instrução Normativa RFB nº 1.863, de 27 de dezembro de 2018.

Emitido no dia **17/06/2023** às **18:30:24** (data e hora de Brasília).

Página: 2/2

REPÚBLICA FEDERATIVA DO BRASIL  
 MINISTÉRIO DA INFRAESTRUTURA  
 DEPARTAMENTO NACIONAL DE TRÂNSITO  
 CARTEIRA NACIONAL DE HABILITAÇÃO

MA

NOME  
 SHEYLA FERNANDA SOUZA

DOC. IDENTIDADE-ORG. EMISSOR/UF  
 0182192420014 SSP MA

CPF  
 016.427.653-09

DATA NASCIMENTO  
 07/07/1994

FILIAÇÃO  
 JOSE NILTON SOUZA  
 WILMA MARIA SOUZA

PERMISSÃO ACC CAT. HAB.  
 B B

Nº REGISTRO  
 06480535201

VAL. JUZG.  
 22/09/2025

HABILITAÇÃO  
 15/09/2015

OBSERVAÇÕES  
 EAR

ASSINATURA DO PORTADOR  
*Sheyla Fernanda Souza*

LOCAL  
 SAO LUIS, MA

DATA EMISSÃO  
 21/09/2020

ASSINADO DIGITALMENTE  
 DEPARTAMENTO ESTADUAL DE TRÂNSITO

61400651131  
 MAD42502047

MARANHÃO

DENATRAN CONTRAN

VALIDA EM TODO O TERRITÓRIO NACIONAL  
 2112776005

QR-CODE

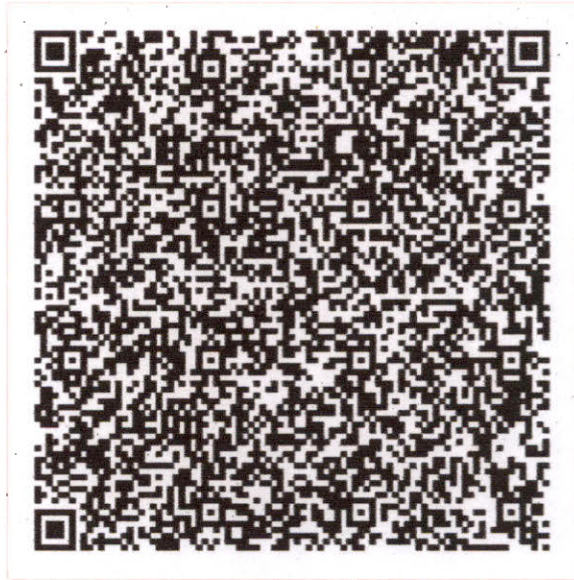

Documento assinado com certificado digital em conformidade com a Medida Provisória nº 2200-2/2001. Sua validade poderá ser confirmada por meio do programa Assinador Serpro.

As orientações para instalar o Assinador Serpro e realizar a validação do documento digital estão disponíveis em: < <http://www.serpro.gov.br/assinador-digital> >, opção Validar Assinatura.

SERPRO / DENATRAN

REPÚBLICA FEDERATIVA DO BRASIL  
 MINISTÉRIO DA INFRAESTRUTURA  
 DEPARTAMENTO NACIONAL DE TRÂNSITO  
 CARTEIRA NACIONAL DE HABILITAÇÃO

MA

NOME  
 SALOMON BORGES MONTEIRO

DOC IDENTIDADE/ÓRG EMISSOR/UF  
 0001193181992 SSP MA

CPF  
 022.677.333-74

DATA NASCIMENTO  
 19/09/1986

FILIAÇÃO  
 SALOMÃO BATISTA MONTEIRO  
 AUGUSTA DA ROCHA BORGES MONTEIRO

PERMISSÃO ACC CAT. HAB

Nº REGISTRO  
 93506971931

VALIDADE  
 12/12/2024

1ª HABILITAÇÃO  
 16/02/2005

OBSERVAÇÕES

*Salomon Borges Monteiro*  
 ASSINATURA DO PORTADOR

LOCAL  
 SÃO LUIS, MA

DATA EMISSÃO  
 12/12/2019

ASSINADO DIGITALMENTE  
 DEPARTAMENTO ESTADUAL DE TRÂNSITO

96611455591  
 MAD041771516

MARANHÃO

DENATRAN CONTRAN

VÁLIDA EM TODO O TERRITÓRIO NACIONAL  
 1966100941

QR-CODE



Documento assinado com certificado digital em conformidade com a Medida Provisória nº 2200-2/2001. Sua validade poderá ser confirmada por meio do programa Assinador Serpro.

As orientações para instalar o Assinador Serpro e realizar a validação do documento digital estão disponíveis em: < <http://www.serpro.gov.br/assinador-digital> >, opção Validar Assinatura.

SERPRO / DENATRAN



000084

## Sistema de Cadastramento Unificado de Fornecedores - SICAF

**Certificado de Registro Cadastral - CRC**

(Emissão conforme art. 17 da Instrução Normativa nº 03, de 26 abril de 2018)

CNPJ: 10.627.851/0001-12  
Razão Social: SS CONSTRUÇOES E SERVICOS LTDA

Atividade Econômica Principal:

4120-4/00 - CONSTRUÇÃO DE EDIFÍCIOS

Endereço:

RUA EUGENIO DE BARROS, 42 - SETOR: APEADOURO; - FATIMA - São Luís /  
Maranhão

## Observações:

A veracidade das informações poderá ser verificada no endereço [www.comprasgovernamentais.gov.br](http://www.comprasgovernamentais.gov.br).  
Este certificado não substitui os documentos enumerados nos artigos 28 a 31 da Lei nº 8.666, de 1993.



PREFEITURA DE SÃO LUÍS  
SECRETARIA MUNICIPAL DE FAZENDA

**2023**

# ALVARÁ DE LICENÇA E FUNCIONAMENTO

FINALIDADE: FUNCIONAMENTO DE ESTABELECIMENTO

INSCRIÇÃO MUNICIPAL	CPF/CNPJ	NÚMERO DE CONTROLE
66767000	10.627.851/0001-12	92120232862911

**RAZÃO SOCIAL**

SS CONSTRUCOES E SERVICOS LTDA

**NOME FANTASIA**

CONSTRUTORA EMANUEL

**LOCALIZAÇÃO**

R EUGENIO DE BARROS Nº 42, APEADOURO  
65030570 -SAO LUIS-MA

**INSCRIÇÃO IMOBILIÁRIA**

**CNAE Principal e Secundários**

412040000 - CONSTRUCAO DE EDIFICIOS  
421110100 - CONSTRUCAO DE RODOVIAS E FERROVIAS  
421380000 - OBRAS DE URBANIZACAO - RUAS, PRACAS E CALCADAS  
429280100 - MONTAGEM DE ESTRUTURAS METALICAS  
433040200 - INSTALACAO DE PORTAS, JANELAS, TETOS, DIVISORIAS E ARMARIOS EMBUTIDOS DE QUALQUER MATERIAL

**RESTRIÇÕES**

Este contribuinte está autorizado a desenvolver as atividades acima elencadas e firma compromisso, sob as penas da lei, de que conhece e atende os requisitos legais exigidos para funcionamento e exercício das atividades econômicas constantes do objeto social, no que respeita ao uso e ocupação do solo, as atividades domiciliares e restrições ao uso de espaços públicos, acessibilidade e de segurança sanitária, ambiental e de prevenção contra incêndios e pânico. O contribuinte reconhece que o não atendimento a estes requisitos acarretará a suspensão e a cassação subsequente do Alvará de Funcionamento, nos termos da legislação vigente.

**NOTA: ESTE ALVARÁ DEVE SER AFIXADO EM LOCAL VISÍVEL E ACESSÍVEL À FISCALIZAÇÃO.**

**CÓDIGO DE AUTENTICIDADE:**

**VALIDADE: 31/12/2023**

**4067620BFC8A58C4CA7F765AFDB53C5A**



**MINISTÉRIO DA FAZENDA**  
**Secretaria da Receita Federal do Brasil**  
**Procuradoria-Geral da Fazenda Nacional**

**CERTIDÃO POSITIVA COM EFEITOS DE NEGATIVA DE DÉBITOS RELATIVOS AOS TRIBUTOS  
FEDERAIS E À DÍVIDA ATIVA DA UNIÃO**

**Nome: SS CONSTRUCOES E SERVICOS LTDA**  
**CNPJ: 10.627.851/0001-12**

Ressalvado o direito de a Fazenda Nacional cobrar e inscrever quaisquer dívidas de responsabilidade do sujeito passivo acima identificado que vierem a ser apuradas, é certificado que:

1. constam débitos administrados pela Secretaria da Receita Federal do Brasil (RFB) com exigibilidade suspensa nos termos do art. 151 da Lei nº 5.172, de 25 de outubro de 1966 - Código Tributário Nacional (CTN), ou objeto de decisão judicial que determina sua desconsideração para fins de certificação da regularidade fiscal, ou ainda não vencidos; e
2. não constam inscrições em Dívida Ativa da União (DAU) na Procuradoria-Geral da Fazenda Nacional (PGFN).

Conforme disposto nos arts. 205 e 206 do CTN, este documento tem os mesmos efeitos da certidão negativa.

Esta certidão é válida para o estabelecimento matriz e suas filiais e, no caso de ente federativo, para todos os órgãos e fundos públicos da administração direta a ele vinculados. Refere-se à situação do sujeito passivo no âmbito da RFB e da PGFN e abrange inclusive as contribuições sociais previstas nas alíneas 'a' a 'd' do parágrafo único do art. 11 da Lei nº 8.212, de 24 de julho de 1991.

A aceitação desta certidão está condicionada à verificação de sua autenticidade na Internet, nos endereços <<http://rfb.gov.br>> ou <<http://www.pgfn.gov.br>>.

Certidão emitida gratuitamente com base na Portaria Conjunta RFB/PGFN nº 1.751, de 2/10/2014.

Emitida às 06:12:57 do dia 14/06/2023 <hora e data de Brasília>.

Válida até 11/12/2023.

Código de controle da certidão: **623F.FD1C.C866.5E8D**

Qualquer rasura ou emenda invalidará este documento.



000087

**GOVERNO DO ESTADO DO MARANHÃO  
SECRETARIA DE ESTADO DA FAZENDA**

**CERTIDÃO NEGATIVA DE DÍVIDA ATIVA**

**Nº Certidão:** 021983/23

**Data da**

29/03/2023 12:55:39

**Inscrição Estadual:** 123116627

**CPF/CNPJ:** 10627851000112

**Razão Social:** SS CONSTRUCOES E SERVICOS LTDA

**Endereço:** RUA EUGENIO DE BARROS, 42 CEP: 00000000 - FATIMA

**Telefone:** (98)00000000

**Município:** SAO LUIS

**UF:** MA

Certificamos que, após a realização das consultas procedidas no sistema desta Secretaria e na forma do disposto do artigo 156, da lei nº 2.231, de 29/12/1962, substanciado pelos artigos 240 a 242 da lei nº 7.799, de 19/12/2002, bem como prescreve o artigo 205 da lei nº 5.172, de 25 de outubro de 1966 (Código Tributário Nacional) não constam débitos inscritos na Dívida Ativa, em nome do sujeito passivo acima identificado.

**Validade da Certidão: 120 (cento e vinte) dias: 27/07/2023.**

A autenticidade desta certidão deverá ser confirmada no endereço:

<http://portal.sefaz.ma.gov.br/>, clicando no item "Certidões" e em seguida em "Validação de Certidão Negativa de Dívida Ativa".

**CERTIDÃO EMITIDA GRATUITAMENTE.**

**Data Impressão:** 17/06/2023 18:33:29





000088

**GOVERNO DO ESTADO DO MARANHÃO  
SECRETARIA DE ESTADO DA FAZENDA**

**CERTIDÃO NEGATIVA DE DÉBITO**

**Nº Certidão:** 068219/23

**Data da**

29/03/2023 12:55:08

**Inscrição Estadual:** 123116627

**CPF/CNPJ:** 10627851000112

**Razão Social:** SS CONSTRUCOES E SERVICOS LTDA

**Endereço:** RUA EUGENIO DE BARROS, 42 CEP: 00000000 - FATIMA

**Telefone:** (98)00000000

**Município:** SAO LUIS

**UF:** MA

Certificamos que, após a realização das consultas procedidas no sistema desta Secretaria, substanciado pelos artigos 240 a 242, da lei nº 7.799, de 19/12/2002 e disposto no artigo 205 da lei nº 5.172, de 25 de outubro de 1966 (Código Tributário Nacional), não constam débitos relativos aos tributos estaduais, administrados por esta Secretaria, em nome do sujeito passivo acima identificado. Ressalvado, todavia, à Fazenda Pública Estadual o direito da cobrança de dívidas que venham a ser apuradas e não alcançadas pela decadência.

**Validade da Certidão: 120 (cento e vinte) dias: 27/07/2023.**

A autenticidade desta certidão deverá ser confirmada no endereço:

<http://portal.sefaz.ma.gov.br/>, clicando no item "Certidões" e em seguida em "Validação de Certidão Negativa de Débito".

**CERTIDÃO EMITIDA GRATUITAMENTE.**

**Data Impressão:** 17/06/2023 18:32:43



000089

**PREFEITURA DE SAO LUÍS****SECRETARIA MUNICIPAL DA FAZENDA****CERTIDÃO NEGATIVA****Número da Certidão: 00007811202023**

Validade: 23/07/2023

CERTIFICAMOS QUE ATÉ A PRESENTE DATA NÃO CONSTA DÉBITO FISCAL RELATIVO A PESSOA JURÍDICA, DESCRITA ABAIXO, RESERVA-SE O DIREITO DE A FAZENDA MUNICIPAL COBRAR DÍVIDAS POSTERIORMENTE COMPROVADAS, HIPÓTESE PREVISTA NOS ARTIGOS 80 E 146, DA LEI 6.289, DE 28/12/2017 DO CÓDIGO TRIBUTÁRIO MUNICIPAL.

DADOS DA PESSOA JURÍDICA	
CNPJ: 10.627.851/0001-12	Inscrição Municipal: 66767000
Razão Social: SS CONSTRUCOES E SERVICOS LTDA	
ATIVIDADE ECONÔMICA PRINCIPAL	
412040000 - CONSTRUCAO DE EDIFICIOS	
ENDEREÇO DE LOCALIZACAO	
Logradouro: RUA EUGENIO DE BARROS	
Número: 42	Complemento:
Bairro: APEADOURO	
Município: SAO LUIS - MA	CEP: 65030570

A presente certidão, sem conter rasuras, tem sua eficácia até a data de validade acima informada, tendo sido lavrada em São Luís (MA), em **25 de março de 2023 às 12:19**, sob o código de autenticidade nº **10331775B7CE630E1E8819B1C18E631F**.

A autenticidade desta certidão poderá ser confirmada na Internet, em <https://stm.semfaz.saoluis.ma.gov.br/validacaocertidao>.

**"NÃO É VÁLIDA A CERTIDÃO QUE CONTIVER EMENDAS, RASURAS OU ENTRELINHAS."**

Voltar

Imprimir

**Certificado de Regularidade  
do FGTS - CRF**

**Inscrição:** 10.627.851/0001-12  
**Razão Social:** SS CONSTRUÇÕES E SERVIÇOS LTDA  
**Endereço:** RUA EUGENIO DE BARROS 42 SETOR APEADOURO / FATIMA / SAO LUIS / MA / 65030-570

A Caixa Econômica Federal, no uso da atribuição que lhe confere o Art. 7, da Lei 8.036, de 11 de maio de 1990, certifica que, nesta data, a empresa acima identificada encontra-se em situação regular perante o Fundo de Garantia do Tempo de Serviço - FGTS.

O presente Certificado não servirá de prova contra cobrança de quaisquer débitos referentes a contribuições e/ou encargos devidos, decorrentes das obrigações com o FGTS.

**Validade:** 20/06/2023 a 19/07/2023

**Certificação Número:** 2023062001044149365931

Informação obtida em 20/06/2023 18:28:47

A utilização deste Certificado para os fins previstos em Lei esta condicionada a verificação de autenticidade no site da Caixa:  
**[www.caixa.gov.br](http://www.caixa.gov.br)**



PODER JUDICIÁRIO  
JUSTIÇA DO TRABALHO

### **CERTIDÃO NEGATIVA DE DÉBITOS TRABALHISTAS**

Nome: SS CONSTRUCOES E SERVICOS LTDA (MATRIZ E FILIAIS)

CNPJ: 10.627.851/0001-12

Certidão nº: 27741424/2023

Expedição: 17/06/2023, às 18:34:36

Validade: 14/12/2023 - 180 (cento e oitenta) dias, contados da data de sua expedição.

Certifica-se que **SS CONSTRUCOES E SERVICOS LTDA (MATRIZ E FILIAIS)**, inscrito(a) no CNPJ sob o nº **10.627.851/0001-12**, **NÃO CONSTA** como inadimplente no Banco Nacional de Devedores Trabalhistas.

Certidão emitida com base nos arts. 642-A e 883-A da Consolidação das Leis do Trabalho, acrescentados pelas Leis ns.º 12.440/2011 e 13.467/2017, e no Ato 01/2022 da CGJT, de 21 de janeiro de 2022. Os dados constantes desta Certidão são de responsabilidade dos Tribunais do Trabalho.

No caso de pessoa jurídica, a Certidão atesta a empresa em relação a todos os seus estabelecimentos, agências ou filiais.

A aceitação desta certidão condiciona-se à verificação de sua autenticidade no portal do Tribunal Superior do Trabalho na Internet (<http://www.tst.jus.br>).

Certidão emitida gratuitamente.

#### **INFORMAÇÃO IMPORTANTE**

Do Banco Nacional de Devedores Trabalhistas constam os dados necessários à identificação das pessoas naturais e jurídicas inadimplentes perante a Justiça do Trabalho quanto às obrigações estabelecidas em sentença condenatória transitada em julgado ou em acordos judiciais trabalhistas, inclusive no concernente aos recolhimentos previdenciários, a honorários, a custas, a emolumentos ou a recolhimentos determinados em lei; ou decorrentes de execução de acordos firmados perante o Ministério Público do Trabalho, Comissão de Conciliação Prévia ou demais títulos que, por disposição legal, contiver força executiva.



Estado do  
Maranhão

**SINTEGRA/ICMS**

Consulta Pública ao Cadastro do Estado do Maranhão

Secretaria da Fazenda

Resultado da Consulta SINTEGRA/ICMS

**IDENTIFICAÇÃO**

**CGC:** 10.627.851/0001-12 **Inscrição Estadual:** 12.311662-7

**Razão Social:** SS CONSTRUCOES E SERVICOS LTDA

**Regime Apuração:** SIMPLES NACIONAL

**ENDEREÇO**

**Logradouro:** RUA EUGENIO DE BARROS

**Número:** 42 **Complemento:**

**Bairro:** FATIMA

**Município:** SAO LUIS **UF:** MA

**CEP:** 00000000 **DDD:** **Telefone:** 00000000

**INFORMAÇÕES COMPLEMENTARES**

**CNAE Principal:** 4120400 - CONSTRUÇÃO DE EDIFÍCIOS

**CNAEs Secundários**

Código	Descrição CNAE
4291000	OBRAS PORTUÁRIAS, MARÍTIMAS E FLUVIAIS
4299599	OUTRAS OBRAS DE ENGENHARIA CIVIL NÃO ESPECIFICADAS ANTERIORMENTE
4311801	DEMOLIÇÃO DE EDIFÍCIOS E OUTRAS ESTRUTURAS
4311802	PREPARAÇÃO DE CANTEIRO E LIMPEZA DE TERRENO
4312600	PERFURAÇÕES E SONDAGENS
4313400	OBRAS DE TERRAPLENAGEM
4299501	CONSTRUÇÃO DE INSTALAÇÕES ESPORTIVAS E RECREATIVAS
4744099	COMÉRCIO VAREJISTA DE MATERIAIS DE CONSTRUÇÃO EM GERAL
4399104	SERVIÇOS DE OPERAÇÃO E FORNECIMENTO DE EQUIPAMENTOS PARA TRANSPORTE E ELEVAÇÃO DE CARGAS E PESSOAS PARA USO EM OBRAS
4391600	OBRAS DE FUNDAÇÕES
4330402	INSTALAÇÃO DE PORTAS, JANELAS, TETOS, DIVISÓRIAS E ARMÁRIOS EMBUTIDOS DE QUALQUER MATERIAL
4322301	INSTALAÇÕES HIDRÁULICAS, SANITÁRIAS E DE GÁS
4222701	CONSTRUÇÃO DE REDES DE ABASTECIMENTO DE ÁGUA, COLETA DE ESGOTO E CONSTRUÇÕES CORRELATAS, EXCETO OBRAS DE IRRIGAÇÃO
4212000	CONSTRUÇÃO DE OBRAS-DE-ARTE ESPECIAIS
5221400	CONCESSIONÁRIAS DE RODOVIAS, PONTES, TÚNEIS E SERVIÇOS RELACIONADOS
4211101	CONSTRUÇÃO DE RODOVIAS E FERROVIAS
4213800	OBRAS DE URBANIZAÇÃO - RUAS, PRAÇAS E CALÇADAS
4211102	PINTURA PARA SINALIZAÇÃO EM PISTAS RODOVIÁRIAS E AEROPORTOS
4292801	MONTAGEM DE ESTRUTURAS METÁLICAS
8130300	ATIVIDADES PAISAGÍSTICAS
4399105	PERFURAÇÃO E CONSTRUÇÃO DE POÇOS DE ÁGUA
4221902	CONSTRUÇÃO DE ESTAÇÕES E REDES DE DISTRIBUIÇÃO DE ENERGIA ELÉTRICA

**Situação Cadastral Vigente:** HABILITADO

**Data desta Situação Cadastral:** 12/12/2022

**OBRIGAÇÕES**

**NFe a partir de (CNAE's):**

**EDF a partir de:**

**CTE a partir de:**

Observação: Os dados acima estão baseados em informações fornecidas pelo próprio contribuinte cadastrado. Não valem como certidão de sua efetiva existência de fato e de direito, não são oponíveis à Fazenda e nem excluem a responsabilidade tributária derivada de operações com ele ajustadas.

**Data da Consulta:** 18/06/2023

**Número da Consulta:**

[Nova Consulta](#) [Imprimir](#)



PREFEITURA DE SÃO LUÍS

SECRETARIA MUNICIPAL DE FAZENDA

DADOS CADASTRAIS DO CONTRIBUINTE

**DADOS GERAIS**

TIPO DE PESSOA:	JURÍDICA	INSCRIÇÃO MUNICIPAL: 66767000	CNPJ: 10627851000112
NOME EMPRESARIAL:	SS CONSTRUCOES E SERVICOS LTDA		
NOME FANTASIA:	CONSTRUTORA EMANUEL		
SITUAÇÃO CADASTRAL:	ATIVO		
NATUREZA JURÍDICA:	2062 - Sociedade Empresária Limitada		
CBO:	-		
DOC. CONSTITUIÇÃO:	CONTRATO SOCIAL	ALT. ATUAL. CONTR. SOC.:	10/02/2009
ORGÃO DE REGISTRO:	JUNTA COMERCIAL -	NIRE:	21200663485
CAPITAL SOCIAL:	200.000,00	INSCRIÇÃO ESTADUAL:	12116627
REG. TRIBUTÁRIO:	Simple Nacional	TIPO ESTABELECIMENTO:	SEDE/MATRIZ
SUBSTITUTO TRIBUTÁRIO:	N?O	REGIME PAGAMENTO:	DE COMPETENCIA
INSCR. MUNIC. PRINCIPAL:	SIM	TIPO ENQUADRAMENTO:	LTDA
LIVRO:	FOLHA:	DATA DO REGISTRO:	10/02/2009
ATV. LICENCIADA VINCULADA:	Taxa TLVLF Ind de Construção Civil - Pequeno Porte		

TIPO PORTE: PEQUENO PORTE

TIPO DE INSCRIÇÃO: NORMAL

**ENDEREÇOS**

**ENDEREÇO ESTABELECIMENTO**

TIPO DE	ZONA URBANA	USO DO IMÓVEL:
TIPO DE IMÓVEL:	N?O INFORMADO	INSC. IMOBILIÁRIA
CIDADE/UF:	SAO LUIS / MA	NÚMERO: 42
ENDEREÇO:	R EUGENIO DE BARROS	CEP: 65030570
COMPLEMENTO:		BAIRRO: APEADOURO
POVOADO:		ZONA RURAL:
CCIR:		NIRF:
DATUM REFERÊNCIA:		LATITUDE:
LONGITUDE:		

**ENDEREÇO CORRESPONDÊNCIA**

CIDADE/UF:	SAO LUIS / MA	NÚMERO: 42
ENDEREÇO:	R EUGENIO DE BARROS	CEP: 65030570
COMPLEMENTO:		BAIRRO: APEADOURO

**CONTATOS**

TIPO DE CONTATO	DESCRIÇÃO
TELEFONE	(98) 32439942
E-MAIL	salenon_monteiro@hotmail.com
	salenon_monteiro@hotmail.com

**ATIVIDADES DESENVOLVIDAS****OBJETO SOCIAL**

null

**FORMA DE ATUAÇÃO**

Estabelecimento Fixo

**LISTA DE ATIVIDADES**

CÓDIGO CNAE	DESCRIÇÃO	PRINCIPAL
433040200	INSTALACAO DE PORTAS, JANELAS, TETOS, DIVISORIAS E ARMARIOS	
429280100	MONTAGEM DE ESTRUTURAS METALICAS	
412040000	CONSTRUCAO DE EDIFICIOS	SIM
421110100	CONSTRUCAO DE RODOVIAS E FERROVIAS	
421380000	OBRAS DE URBANIZACAO - RUAS, PRACAS E CALCADAS	
421110200	PINTURA PARA SINALIZACAO EM PISTAS RODOVIARIAS E AEROPORTOS	
429100000	OBRAS PORTUARIAS, MARITIMAS E FLUVIAIS	
429959900	OUTRAS OBRAS DE ENGENHARIA CIVIL NAO ESPECIFICADAS	
431180100	DEMOLICAO DE EDIFICIOS E OUTRAS ESTRUTURAS	
431180200	PREPARACAO DE CANTEIRO E LIMPEZA DE TERRENO	
431260000	PERFURACOES E SONDAgens	
431340000	OBRAS DE TERRAPLENAGEM	
429950100	CONSTRUCAO DE INSTALACOES ESPORTIVAS E RECREATIVAS	
474409900	COMERCIO VAREJISTA DE MATERIAIS DE CONSTRUCAO EM GERAL	
439910400	SERVICOS DE OPERACAO E FORNECIMENTO DE EQUIPAMENTOS PARA	
439160000	OBRAS DE FUNDACOES	
422270100	CONSTRUCAO DE REDES DE ABASTECIMENTO DE AGUA, COLETA DE	
421200000	CONSTRUCAO DE OBRAS-DE-ARTE ESPECIAIS	
522140000	CONCESSIONARIAS DE RODOVIAS, PONTES, TUNEIS E SERVICOS	
813030000	ATIVIDADES PAISAGISTICAS	
439910500	PERFURACAO E CONSTRUCAO DE POCOS DE AGUA	
422190200	CONSTRUCAO DE ESTACOES E REDES DE DISTRIBUICAO DE ENERGIA	
432230100	INSTALACOES HIDRAULICAS, SANITARIAS E DE GAS	

**REPRESENTANTES E QSA****REPRESENTANTES DA EMPRESA**

RESPONSABILIDADE	CPF/CNPJ	NOME/RAZÃO SOCIAL
Legal	02267733374	SALENON BORGES MONTEIRO
Contábil	NÃO DEFINIDO	NÃO DEFINIDO

**QUADRO SOCIETÁRIO/INTEGRANTES**

CPF/CNPJ	NOME	QUALIFICAÇÃO	PARTICIPAÇÃO
02267733374	SALENON BORGES MONTEIRO	SOCIO-ADMINISTRADOR	95%
01642765309	SHEYLA FERNANDA SOUZA	SOCIO	5%

**ÁREA/HORÁRIO FUNCIONAMENTO****IDENTIFICAÇÃO DO SOLO E DA ATIVIDADE**ÁREA FÍSICA OCUPADA: 0,00m<sup>2</sup> QUANTIDADE: 0**QUADRAS E CINEMAS**

QUANTIDADE DE QUADRAS: 0

QUANTIDADE DE CINEMAS: 0

Local: SAO LUIS / MA , 17/06/2023

000095

---

CPF/CNPJ: 10627851000112

Nome/Razão: SS CONSTRUCOES E SERVICOS LTDA

**Contribuinte**

---

null

**Servidor**





PODER JUDICIÁRIO DO ESTADO DO MARANHÃO  
Corregedoria Geral da Justiça  
Secretaria Judicial de Distribuição do Fórum de São Luís

CERTJUDONE-SJDFRSL - 57802023

Código de validação: 016E09E990

Número da guia: 23057301001531399.

USANDO da faculdade que me confere a Lei, **CERTIFICO** a requerimento de pessoa interessada que dando busca em nossos arquivos dos feitos das **Varas Cíveis e Comércio**, a partir do dia primeiro (1º) do mês de janeiro (01) do ano de dois mil e treze (2013) até o dia dezesseis (16) do mês de junho (06) do ano corrente, constatei **NÃO EXISTIR**<sup>1</sup> distribuição de pedido de **Falência, Concordata, Recuperação Judicial ou Extrajudicial ou Insolvência Civil** contra: **SS CONSTRUCOES E SERVICOS LTDA**, inscrita no **CNPJ** sob nº **10.627.851/0001-12**. **CERTIFICO** finalmente que a Secretaria Judicial de Distribuição é a única existente nesta Cidade e **Termo Judiciário** de São Luís. O referido é verdade me reporto e dou fé. Dada e passada a presente certidão na Secretaria Judicial de Distribuição a meu cargo, no Fórum "Desembargador Sarney Costa", nesta Cidade de São Luís, Capital do Estado do Maranhão. Eu, **Ana Cristina Brito Alves**, Técnico Judiciário, mat. 102442, consultei e digitei. E eu, **Anselmo de Jesus Carvalho**, Secretário Judicial da Distribuição, mat. 100073, subscrevo e assino digitalmente.

**ANSELMO DE JESUS CARVALHO**  
Secretário Judicial de Distribuição de Entrância Final  
Secretaria Judicial de Distribuição do Fórum de São Luís  
Matrícula 100073

<sup>1</sup> **OBSERVAÇÃO:** o CNPJ e razão social constantes nesta certidão foram informados pelo solicitante. Sua titularidade deverá ser conferida pelo interessado e destinatário. Os feitos oriundos da Vara de Interesses Difusos e Coletivos terão sua competência vinculada às Varas Cíveis e/ou Fazenda, de acordo com os litigantes. As consultas foram realizadas nos sistemas Themis PG e Processo Eletrônico Judicial (PJE) e **ABRANGE SOMENTE AS VARAS COMUNS DO TERMO JUDICIÁRIO DE SÃO LUIS**. Esta certidão terá validade de sessenta (60) dias (art. 149 do Código de Normas da CGJ) e emitida em uma única via mediante código de Selo Eletrônico Judicial, sem rasuras e mediante assinatura eletrônica do servidor (art. 150 do Código de Normas da CGJ c/c art.7º da Resolução-GP nº 38/2022). Esta certidão foi expedida nos termos da Resolução-GP nº 38/2022 e a autenticidade do Selo de Fiscalização Eletrônico Judicial será objeto de conferência por qualquer interessado, que poderá consultar a validade do selo e o detalhamento dos respectivos atos praticados no sítio eletrônico do Tribunal de Justiça do Maranhão por meio do link <https://selos.tjma.jus.br>, mediante o preenchimento do código de validação do selo ou através de aplicativo leitor de QR Code.

Fórum Desembargador "Sarney Costa"  
Avenida Prof. Carlos Cunha, s/n, Calhau, São Luís/MA – CEP 65076-820 – Fone (98) 3194-5408 / 5409

Documento assinado. SÃO LUÍS - ENTRÂNCIA FINAL, 19/06/2023 10:51 (ANSELMO DE JESUS CARVALHO)



CERTJUDONE-SJDFRSL - 57802023 / Código: 016E09E990  
Valide o documento em [www.tjma.jus.br/validadoc.php](http://www.tjma.jus.br/validadoc.php)

Antes de imprimir pense em sua responsabilidade com o meio ambiente.  
#ConsumoConsciente



**CERTIDÃO DE REGISTRO E QUITAÇÃO  
PESSOA JURIDICA**  
Lei Federal Nº 5194 de 24 de Dezembro de 1966

**CREA-MA**

000097  
**Nº 888770/2023**

**Emissão: 15/06/2023**

**Validade: 30/06/2023**

**Chave: xbCcZ**

**Conselho Regional de Engenharia e Agronomia do Estado do Maranhão**

CERTIFICAMOS que a Empresa mencionada encontra-se registrada neste Conselho, nos Termos da Lei 5.194/66, conforme os dados impressos nesta certidão. CERTIFICAMOS, ainda, que até a presente data, a referida pessoa jurídica e seu(s) responsável(is) técnico(s) estão quites com suas anuidades e demais obrigações junto ao Conselho Regional de Engenharia e Agronomia do Maranhão - CREA-MA, estando habilitada a exercer suas atividades, circunscrita à(s) atribuição(ões) de seu(s) responsável(veis) técnico(s).

**Interessado(a)**

Empresa: SS CONSTRUÇÕES E SERVIÇOS LTDA

CNPJ: 10.627.851/0001-12

Registro: 0000009816

Categoria: Matriz

Capital Social: R\$ 200.000,00

Data do Capital: 06/01/2012

Faixa: 2

Objetivo Social: CONSTRUÇÃO DE EDIFÍCIOS; INSTALAÇÃO DE PORTAS, JANELAS, TETOS, DIVISÓRIAS E ARMÁRIOS EMBUTIDOS DE QUALQUER MATERIAL; CONSTRUÇÃO DE RODOVIAS; OBRAS DE URBANIZAÇÃO - RUAS, PRAÇAS E CALÇADAS; PINTURA PARA SINALIZAÇÃO EM PISTAS RODOVIÁRIAS E AEROPORTOS; MONTAGEM DE ESTRUTURAS METÁLICAS; OBRAS PORTUÁRIAS, MARÍTIMAS E FLUVIAIS; OUTRAS OBRAS DE ENGENHARIA CIVIL NÃO ESPECIFICADAS ANTERIORMENTE;(OBRAS DE CONTENÇÃO E OUTRAS); DEMOLIÇÃO DE EDIFÍCIOS E OUTRAS ESTRUTURAS; PREPARAÇÃO DE CANTEIRO E LIMPEZA DE TERRENO; PERFURAÇÕES E SONDAGENS; OBRAS DE TERRAPLENAGEM; CONSTRUÇÃO DE INSTALAÇÕES ESPORTIVAS E RECREATIVA; COMÉRCIO VAREJISTA DE MATERIAIS DE CONSTRUÇÃO EM GERAL; SERVIÇOS DE OPERAÇÃO E FORNECIMENTO DE EQUIPAMENTOS PARA TRANSPORTE E ELEVAÇÃO DE CARGAS E PESSOAS PARA USO EM OBRAS; OBRAS DE FUNDAÇÕES; INSTALAÇÕES HIDRAULICAS E SANITARIAS; CONSTRUÇÃO DE REDES DE ABASTECIMENTO DE AGUA, COLETA DE ESGOTO E CONSTRUÇÕES CORRELATAS, EXCETO OBRAS DE IRRIGAÇÃO; CONSTRUÇÃO DE OBRAS DE ARTE ESPECIAIS (PONTES, VIADUTOS E OUTRAS); CONCESSIONARIAS DE RODOVIAS, PONTES, TÚNEIS E SERVIÇOS RELACIONADOS.

OBSERVAÇÃO: EMPRESA HABILITADA PARA ATUAR SOMENTE NA ARA DA ENGENHARIA CIVIL. NO AMBITO DAS ATRIBUIÇÕES DE SEUS RESPONSÁVEIS TÉCNICOS.

Restrições Relativas ao Objetivo Social:

Endereço Matriz: RUA EUGENIO BARROS, 42, FATIMA, SAO LUIS, MA, 65030570

Tipo de Registro: Registro Definitivo de Empresa

Data Inicial: 12/03/2009

Data Final: Indefinido

Registro Regional: 0000009816EMMA

**Descrição**

CERTIDÃO DE REGISTRO E QUITAÇÃO PESSOA JURIDICA

**Informações / Notas**

- A capacidade técnico-profissional da empresa é comprovada pelo conjunto dos acervos técnicos dos profissionais constantes de seu quadro técnico.
- A certidão teve sua validade reduzida em virtude do vencimento do BOLETO de ANUIDADE em Aberto 8304639466. Data de vencimento do boleto: 30/06/2023
- Esta certidão perderá a validade, caso ocorra qualquer alteração posterior dos elementos cadastrais nela contidos

**Última Anuidade Paga**

Ano: 2022 (4/4)

Parcelamento Ano: 2023

Quantidade de Parcelas Pagas: 2/6

**Autos de Infração**

Nada consta

**Responsáveis Técnicos**

Profissional: RICARDO DE JESUS BASTOS SANTOS

Registro: 1103401211

CPF: 288.\*\*\*.\*\*\*-04

Data Início: 27/01/2015

Data Fim: Indefinido

Data Fim de Contrato: Indefinido

Títulos do Profissional:

ENGENHEIRO CIVIL

Atribuição: ART. 7 DA RESOLUÇÃO 218, DE 29/06/73, DO CONFEA.

Tipo de Responsabilidade: RESPONSÁVEL TÉCNICO

**Sócios**





**CERTIDÃO DE REGISTRO E QUITAÇÃO**  
**PESSOA JURIDICA**  
Lei Federal Nº 5194 de 24 de Dezembro de 1966

**CREA-MA**

000098

**Nº 888770/2023**  
Emissão: 15/06/2023  
Validade: 30/06/2023  
Chave: xBCcZ

**Conselho Regional de Engenharia e Agronomia do Estado do Maranhão**

Sócio: SALENON BORGES MONTEIRO  
CPF: 022.\*\*\*.\*\*\*-74  
Função: EMPRESARIO

---

Sócio: SHEILA FERNANDA SOUZA  
CPF: 016.\*\*\*.\*\*\*-09  
Função: ESTUDANTE

---



**DECLARAÇÃO DE MANUTENÇÃO DO RESPONSÁVEL TÉCNICO.**

A empresa SS CONSTRUÇÕES E SERVIÇOS LTDA-ME, CNPJ N° 10.627.851/0001-12, por meio do seu representante legal, declara perante a **Câmara Municipal de Vereadores de Buritirana- Ma**, que Ricardo de Jesus Bastos Santos, Engenheiro Civil, CREA N° 5711/D MA, será indicado como responsável técnico pela execução do objeto desta licitação e será mantido nessa condição até o recebimento definitivo do objeto, caso seja vencedora do certame.

Declara, ainda que, se inevitável, a substituição será feita por profissional com qualificação técnica igual ou superior a do substituído e com informação imediata Câmara Municipal de Vereadores de Buritirana- Ma

Atenciosamente,

São Luís - Ma. 21/06/2023

SALENON BORGES  
MONTEIRO:02267733374

Assinado de forma digital por SALENON BORGES  
MONTEIRO:02267733374  
DN: c=BR, o=ICP-Brasil, ou=AC SOLUTI Multipla v5,  
ou=33416079000195, ou=Videoconferencia, ou=Certificado PF  
A1, cn=SALENON BORGES MONTEIRO:02267733374  
Dados: 2023.06.18 10:53:44 -03'00'

SS CONSTRUÇÕES E SERVIÇOS LTDA – ME  
SALENON BORGES MONTEIRO  
SOCIO – ADMINISTRADOR  
CPF:022.677.333-74

## CONTRATO DE PRESTAÇÃO DE SERVIÇOS PROFISSIONAIS DE ENGENHARIA CIVIL

Pelo presente instrumento RICARDO DE JESUS BASTOS SANTOS, brasileiro Engenheiro civil, CREA- MA nº 5711/D-MA, CPF Nº 288.419.003-04 de São Luis, Estado do Maranhão, doravante denominado CONTRATADO; e SS CONSTRUÇÕES E SERVIÇOS LTDA, CNPJ Nº 10.627.851/0001-12, com endereço na Rua Eugenio de Barros n 42 bairro de Fátima setor apeadouro, São Luis Maranhão, doravante denominada CONTRATANTE, assim o presente CONTRATO DE PRESTAÇÃO DE SERVIÇOS ou CONTRATO, o qual reger-se-á pelas seguinte clausulas e condições:

1º É objetivo do contrato a prestação dos serviços abaixo relacionados, pela contratada em favor da CONTRATANTE:

Serviços profissionais de Engenharia Civil, para execução de serviços em obras da CONTRATANTE, com assunção da responsabilidade técnica pelo CONTRATO, com jornada de trabalho de 10 (dez) horas semanais.

2º Pela elaboração de trabalhos a CONTRATANTE pagara o CONTRATADO a importância mensal de R\$ 4.728,00 ( QUATRO MIL SETECENTOS E VINTE E OITO REAIS ), ou seja 6 (seis) salários mínimos, com carga horária de 10hs, sempre ate dia 05 de cada mês subseqüente a prestação dos referidos serviços.

3º Todas e quaisquer despesas que possam ser consideradas extracontratuais, inclusive despesas de viagem, desde que efetuadas de acordo com o CONTRATANTE serão pagas por esta.

4º O atraso no pagamento do preço autoriza o CONTRATADO a suspender a prestação dos serviços, ate que haja regularização do debito. A regularização compreende, alem do pagamento da fatura, a integral quitação dos encargos de mora aplicados pela instituição financeira encarregada da cobrança.

5º O CONTRATO vigera por prazo indeterminado, podendo ser rescindido por quaisquer das partes mediante aviso prévio de 30 dias, por escrito.

6º E por estarem as partes justas e contratadas, assim o presente CONTRATO, elegendo o foro de são Luis, Estado do Maranhão, para dirimir eventuais duvidas dele oriundas.

São Luis ,12 de JANEIRO de 2015

Ricardo de Jesus Bastos Santos  
Engenheiro Civil  
CREA-MA 5711/D

Contratado

SS Construções e Serviços Ltda ME  
Saleron B. Monteiro  
Contratante  
Sócio - Administrador  
CPF: 022.677.333-74

Testemunhas:

Sheyla F. Souza

SALERON B. MONTEIRO

CREA-MA  
ART nº 11034012/1150512/10  
Processado em 27/01/2015

*Alamy*

000101



**CERTIDÃO DE REGISTRO E QUITAÇÃO**  
**PESSOA FÍSICA**  
 Lei Federal Nº 5194 de 24 de Dezembro de 1966

**CREA-MA**

**Nº 880027/2023**  
 Emissão: 13/02/2023  
 Validade: 31/03/2024  
 Chave: Z1245

**Conselho Regional de Engenharia e Agronomia do Estado do Maranhão**

CERTIFICAMOS que o profissional mencionado encontra-se registrado neste Conselho, nos termos da Lei 5.194/66, de 24/12/1966, conforme os dados acima. CERTIFICAMOS, ainda, face o estabelecimento nos artigos 68 e 69 da referida Lei, que o interessado não se encontra em débito com o CREA-MA.

**Interessado(a)**

Profissional: RICARDO DE JESUS BASTOS SANTOS  
 Registro: 1103401211  
 CPF: 288.\*\*\*.\*\*\*-04

Tipo de Registro: Registro Definitivo de Profissional (DIPLOMADO NO PAÍS)  
 Data de registro: 26/01/1995

**Título(s)**

**GRADUAÇÃO**

ENGENHEIRO CIVIL  
 Atribuição: ART. 7 DA RESOLUÇÃO 218, DE 29/06/73, DO CONFEA.  
 Instituição de Ensino: UNIVERSIDADE ESTADUAL DO MARANHÃO

**Descrição**

CERTIDÃO DE REGISTRO E QUITAÇÃO PESSOA FÍSICA

**Informações / Notas**

- A falsificação deste documento constitui-se em crime previsto no Código Penal Brasileiro, sujeitando o(a) autor(a) à respectiva ação penal.
- CERTIFICAMOS que caso ocorra(m) alteração(ões) no(s) elemento(s) contido(s) neste documento, esta Certidão perderá a sua validade para todos os efeitos.
- Esta certidão perderá a validade, caso ocorra qualquer alteração posterior dos elementos cadastrais nela contidos.
- Válido em todo território nacional.

**Última Anuidade Paga**

Ano: 2023 (1/1)

**Autos de Infração**

Nada consta

**Responsabilidades Técnicas**

Empresa: CONSMAP CONSTRUÇÃO E SERVIÇOS EIRELI  
 Registro: 0000011642  
 CNPJ: 15.508.162/0001-02  
 Data Início: 27/03/2014  
 Data Fim: Indefinido  
 Data Fim de Contrato: Indefinido  
 Tipo de Responsabilidade: RESPONSÁVEL TÉCNICO

Empresa: SS CONSTRUÇÕES E SERVIÇOS LTDA  
 Registro: 0000009816  
 CNPJ: 10.627.851/0001-12  
 Data Início: 27/01/2015  
 Data Fim: Indefinido  
 Data Fim de Contrato: Indefinido  
 Tipo de Responsabilidade: RESPONSÁVEL TÉCNICO





Certidão de Acervo Técnico - CAT  
Resolução Nº 1025 de 30 de Outubro de 2009  
Resolução Nº 218 de 29 de Junho de 1973

**CREA-MA**

CAT COM REGISTRO DE ATESTADO

**829018/2020**

Atividade concluída

**Conselho Regional de Engenharia e Agronomia do Estado do Maranhão**

CERTIFICAMOS, em cumprimento ao disposto na Resolução nº 1.025, de 30 de outubro de 2009, do Confea, que consta dos assentamentos deste Conselho Regional de Engenharia e Agronomia do Estado do Maranhão - Crea-MA, o Acervo Técnico do profissional **RICARDO DE JESUS BASTOS SANTOS** referente à(s) Anotação(ões) de Responsabilidade Técnica - ART abaixo discriminada(s):

Profissional: **RICARDO DE JESUS BASTOS SANTOS**  
Registro: **5711D MA MA** RNP: **1103401211**  
Título profissional: **ENGENHEIRO CIVIL**

Número da ART: **MA20190291301** Tipo de ART: **OBRA / SERVIÇO** Registrada em: **10/10/2019** Baixada em: **15/04/2020**  
Forma de registro: **SUBSTITUIÇÃO** Participação técnica: **INDIVIDUAL**  
Empresa contratada: **CONSMAP CONSTRUÇÃO E MANUTENÇÃO LTDA**

Contratante: **PREFEITURA MUNICIPAL DE BOM JESUS DAS SELVAS/MA** CPF/CNPJ: **01.612.668/0001-52**  
Endereço do contratante: **RUA RUA ICATÚ** Nº: **S/N**  
Complemento: Bairro: **CENTRO**  
Cidade: **BOM JESUS DAS SELVAS** UF: **MA** CEP: **65395000**  
Contrato: **0330/2019** Celebrado em: **20/09/2019**

Valor do contrato: **R\$ 638.739,87** Tipo de contratantes: **Pessoa Jurídica de Direito Público**

Ação institucional: **Outros**

Endereço da obra/serviço: **RUA RUA DAS MACIEIRAS** Nº: **S/N**

Complemento: Bairro: **CENTRO** UF: **MA** CEP: **65395000**

Cidade: **BOM JESUS DAS SELVAS**

Coordenadas Geográficas: **4, 90**

Data de início: **20/09/2019** Conclusão efetiva: **20/03/2020**

Finalidade: **Escolar**

Proprietário: **PREFEITURA MUNICIPAL DE BOM JESUS DAS SELVAS/MA** CPF/CNPJ: **01.612.668/0001-52**

Atividade Técnica: **1 - ATUACAO #A0131 - ESCOLA 53 - EXECUCAO 1.00 unidade;**

**Observações**

CONTRATAÇÃO, SOB O REGIME DE EMPREITADA POR PREÇO GLOBAL, DE EMPRESA PARA EXECUÇÃO DOS SERVIÇOS DE CONSTRUÇÃO DE 01 (UMA) UNIDADE ESCOLAR COM 05 (CINCO) SALAS DE AULA NA RUA DAS MACIEIRAS S/Nº, CENTRO, QUE EXAMINOU DETALHADAMENTE O PROJETO, AS ESPECIFICAÇÕES E TODA DOCUMENTAÇÃO DA LICITAÇÃO RESPECTIVA, E QUE SE DECLARA EM CONDIÇÕES DE EXECUTAR OS SERVIÇOS EM ESTREITA OBSERVÂNCIA COM O INDICADO NO PROJETO, NAS ESPECIFICAÇÕES E NA DOCUMENTAÇÃO LEVADA A EFEITO PELA LICITAÇÃO ATRAVÉS DA TOMADA DE PREÇOS Nº 014/2019, DEVIDAMENTE HOMOLOGADA PELA CONTRATANTE NO CONTRATO Nº 0330/2019 E PROCESSO ADMINISTRATIVO Nº 0330.03.3/2019.

**Informações Complementares**

CERTIFICAMOS, finalmente, que se encontra vinculado à presente Certidão de Acervo Técnico – CAT, o atestado contendo 7 folha(s), expedido pelo contratante da obra/serviço, a quem cabe a responsabilidade pela veracidade e exatidão das informações nele constantes.

**Certidão de Acervo Técnico nº 829018/2020**

**22/04/2020, 08:59**

**39Dd3**

A Certidão de Acervo Técnico (CAT) à qual o atestado está vinculado constituirá prova da capacidade técnico-profissional da pessoa jurídica somente se o responsável técnico indicado estiver ou venha a ser integrado ao seu quadro técnico por meio de declaração entregue no momento da habilitação ou da entrega das propostas.

Certificamos que se encontra vinculado à presente CAT o atestado apresentado em cumprimento à Lei nº 8.666/93, expedido pela pessoa jurídica contratante, a quem cabe a responsabilidade pela veracidade e exatidão das informações nele constantes. É de responsabilidade deste Conselho a verificação da atividade profissional em conformidade com a Lei nº 5.194/66 e Resoluções do Conselho Federal de Engenharia e Agronomia - CONFEA.

Esta certidão perderá a validade, caso ocorra qualquer alteração posterior dos elementos cadastrais nela contidos.

Fica(m) Excluído(s), no entanto, o(s) serviço(s) cujas atribuições não competem ao(s) profissional(is) em questão.

A autenticidade desta Certidão pode ser verificada em: <https://crea-ma.sitac.com.br/publico/>, com a chave: 39Dd3





ESTADO DO MARANHÃO  
PREFEITURA MUNICIPAL DE BOM JESUS DAS SELVAS  
CNPJ Nº 01.612.668/0001-52  
Comissão Permanente de Licitação

### ATESTADO DE CAPACIDADE TÉCNICA

Atestamos para os devidos fins e a quem interessar, que nos foram prestados com bom desempenho e nada tendo a desabone a conduta do prestador, os serviços descritos abaixo e com as seguintes características:

#### DADOS DA OBRA/ SERVIÇO

**Local de Realização:** Rua das Macieiras, S/N, Bairro Centro, no Município de Bom Jesus das Selvas- MA, no período de 20/09/2019 a 20/03/2020

#### DADOS DO CONTRATANTE

Município de Bom Jesus das Selvas- MA  
CNPJ nº 01.612.668/0001-52

#### DADOS DO PROPRIETÁRIO

Município de Bom Jesus das Selvas- MA  
CNPJ nº 01.612.668/0001-52

#### DADOS DA PESSOA JURÍDICA CONTRATADA

CONSMAP CONSTRUÇÃO E SERVIÇOS EIRELI- EPP  
CNPJ: 15.508.162/0001-02

#### DADOS DO RESPONSÁVEL TÉCNICO

Ricardo de Jesus Bastos; Eng. Civil ; CREA-MA 110340121-1

#### DESCRIÇÃO DOS SERVIÇOS REALIZADOS

Execução dos serviços de construção de 1 (uma) unidade escolar com 5 (cinco) salas de aula, na Rua das Macieiras s/n, Centro, que examinou detalhamento o projeto, as especificações e toda documentação da licitação respectiva, e que se declara em condições de executar os serviços em estreita observância com o indicado projeto, nas especificações e na documentação levada a efeito pela licitação da tomada de preços nº 014/2019, devidamente homologada pela contratante no Contrato Nº 0330/2019 e Processo Administrativo nº 0330.03.3/2019. Quantitativos em anexo:

R

R

Rua João Fabricante, nº 64 – Residencial JK – CEP 65.395-000 – Bom Jesus das Selvas – MA

Este documento encontra-se registrado no Conselho Regional de Engenharia e Agronomia do Estado do Maranhão, vinculado à Certidão nº 829018/2020, em 22/04/2020



Certidão nº 829018/2020  
22/04/2020, 13:20

Chave de Impressão: 39Dd3

O documento neste ato registrado foi emitido em 20/04/2020 e contém 7 folhas







ESTADO DO MARANHÃO  
PREFEITURA MUNICIPAL DE BOM JESUS DAS SELVAS  
CNPJ Nº 01.612.668/0001-52  
Comissão Permanente de Licitação

ITEM	DESCRIÇÃO DOS SERVIÇOS	UNID	QUANT
<b>1</b>	<b>SERVIÇOS INICIAIS</b>		
1.1	PLACA DE OBRA EM CHAPA DE AÇO GALVANIZADO, N. 22, 2 x 1,25m, MODELO CAIXA	m <sup>2</sup>	6,00
1.2	LIGAÇÃO PROVISÓRIA DE ÁGUA - KIT CAVALETE PVC COM REGISTRO 1/2" - FORNECIMENTO E INSTALAÇÃO	UN	1,00
1.3	LOCAÇÃO CONVENCIONAL DE OBRA, ATRAVÉS DE GABARITO DE TABUAS CORRIDAS PONTALETADAS	m <sup>2</sup>	458,48
<b>2</b>	<b>MOVIMENTAÇÃO DE TERRA</b>		
2.1	ARGILA OU BARRO PARA ATERRO/REATERRO (RETIRADO NA JAZIDA, SEM TRANSPORTE)	m <sup>3</sup>	160,47
2.2	REGULARIZAÇÃO DE SUPERFÍCIES EM TERRA COM MOTONIVELADORA	m <sup>2</sup>	458,48
2.3	TRANSPORTE COMERCIAL COM CAMINHÃO BASCULANTE 6 M3, RODOVIA PAVIMENTADA - DMT 1,8KM	M3XKM	288,85
2.4	COMPACTAÇÃO MECÂNICA, SEM CONTROLE DO GC	m <sup>2</sup>	160,47
2.5	ESCAVAÇÃO MANUAL DE VALAS	m <sup>2</sup>	72,00
<b>3.0</b>	<b>INFRA-ESTRUTURA - VIGAS BALDRAMES</b>		
3.1	ESCAVAÇÃO MANUAL DE VALAS	m <sup>3</sup>	62,35
3.2	PREPARO DE FUNDO DE VALA, REGULARIZAÇÃO E COMPACTAÇÃO - VIGAS BALDRAMES	m <sup>2</sup>	124,70
3.3	CONCRETO MAGRO PARA LASTRO, TRAÇO 1:4,5:4,5 (CIMENTO/ AREIA MÉDIA/ BRITA 1) - PREPARO MECÂNICO	m <sup>3</sup>	12,47
3.4	(COMPOSIÇÃO REPRESENTATIVA) EXECUÇÃO DE ESTRUTURAS DE CONCRETO ARMADO CONVENCIONAL, PARA EDIFICAÇÃO HABITACIONAL MULTIFAMILIAR (PRÉDIO), FCK = 25 MPA. AF_01/2017	m <sup>2</sup>	22,45
3.5	REATERRO MANUAL DE VALAS COM COMPACTAÇÃO MECANIZADA	m <sup>2</sup>	4,99
<b>4.0</b>	<b>SUPERESTRUTURA - PILARES E VIGAS</b>		
4.1	(COMPOSIÇÃO REPRESENTATIVA) EXECUÇÃO DE ESTRUTURAS DE CONCRETO ARMADO CONVENCIONAL, PARA EDIFICAÇÃO HABITACIONAL MULTIFAMILIAR (PRÉDIO), FCK = 25 MPA. AF_01/2017	m <sup>2</sup>	11,76
<b>5.0</b>	<b>ALVENARIA DE VEDAÇÃO EDIFICAÇÃO</b>		
5.1	ALVENARIA DE VEDAÇÃO DE BLOCOS CERÂMICOS FURADOS NA HORIZONTAL DE 9X19X19CM (ESPESSURA 9CM), 1/2 VEZ ASSENTADOS, ARGAMASSA DE ASSENTAMENTO TRAÇO 1:2:8 (CIMENTO, CAL E AREIA)	m <sup>2</sup>	1.158,26
5.2	ALVENARIA DE VEDAÇÃO DE BLOCOS CERÂMICOS FURADOS NA HORIZONTAL DE 14X9X19CM (ESPESSURA 14CM, BLOCO DEITADO) DE PAREDES COM ÁREA LÍQUIDA MENOR QUE 6M <sup>2</sup> COM VÃOS E ARGAMASSA DE ASSENTAMENTO COM PREPARO MANUAL. AF	m <sup>2</sup>	27,63
<b>6.0</b>	<b>ESQUADRIAS</b>		
6.1	PORTA DE MADEIRA PARA PINTURA, SEMI-OCA (LEVE OU MÉDIA), 90X210CM, ESPESSURA DE 3,5CM, INCLUSO DOBRADIÇAS - FORNECIMENTO E INSTALAÇÃO - PM1	UN	13,00
6.2	ADUELA / MARCO / BATENTE PARA PORTA DE 90X210CM, FORNECIMENTO E MONTAGEM - PM1	UN	13,00
6.3	ALIZAR / GUARNIÇÃO DE 5X1,5CM PARA PORTA DE 90X210CM FORNECIMENTO E INSTALAÇÃO - PM1	UN	13,00
6.4	PORTA DE FÓRMICA (PFO) PARA DIVISÓRIA DE BANHEIRO - INCLUSO FERRAGENS E TARJETA LIVRE OCUPADO	m <sup>2</sup>	12,96
6.5	FECHADURA DE EMBUTIR COM CILINDRO PARA PORTA, COMPLETA, ACABAMENTO PADRÃO MÉDIO, INCLUSO EXECUÇÃO DE FURO - FORNECIMENTO E INSTALAÇÃO	UN	13,00
6.6	FECHADURA DE EMBUTIR PARA PORTA DE BANHEIRO, COMPLETA, ACABAMENTO PADRÃO MÉDIO, INCLUSO EXECUÇÃO DE FURO - FORNECIMENTO E INSTALAÇÃO	UN	4,00

Rua João Fabricante, nº 64 – Residencial JK – CEP 65.395-000 – Bom Jesus das Selvas – MA

Este documento encontra-se registrado no Conselho Regional de Engenharia e Agronomia do Estado do Maranhão, vinculado à Certidão nº 829018/2020, em 22/04/2020 emitida em



Certidão nº 829018/2020  
22/04/2020, 13:20

Chave de Impressão: 39Dd3

O documento neste ato registrado foi emitido em 20/04/2020 e contém 7 folhas





**ESTADO DO MARANHÃO**  
**PREFEITURA MUNICIPAL DE BOM JESUS DAS SELVAS**  
 CNPJ Nº 01.612.668/0001-52  
 Comissão Permanente de Licitação

6.7	PORTA DE FERRO PF1 (2,00X2,35M) - FACHADA	m <sup>2</sup>	4,70
6.8	PORTA DE FERRO PF1 (1,50X2,35)	m <sup>2</sup>	3,53
6.9	PORTA DE FERRO PF3 - ABRIGO DE GÁS (0,70 X 0,80M) - COMPLETA	m <sup>2</sup>	0,56
6.10	JANELA DE ALUMÍNIO JA-2 (1,50X1,00M) DE CORRER, 2 FOLHAS, COM VIDROS 4MM	m <sup>2</sup>	40,30
<b>7.0</b>	<b>COBERTURA</b>		
7.1	ESTRUTURA PARA TELHA ONDULADA DE FIBROCIMENTO EM MADEIRA APARELHADA.	m <sup>2</sup>	458,48
7.2	FABRICAÇÃO E INSTALAÇÃO DE TESOURA INTEIRA EM MADEIRA NÃO APARELHADA, VÃO DE 10 M, PARA TELHA CERÂMICA OU DE CONCRETO, INCLUSO IÇAMENTO.	UN	8,00
7.3	IMUNIZAÇÃO DE MADEIRAMENTO PARA COBERTURA UTILIZANDO CUPINICIDA INCOLOR	m <sup>2</sup>	458,48
7.4	TELHAMENTO COM TELHA ESTRUTURAL DE FIBROCIMENTO E= 6 MM, COM ATÉ 2 ÁGUAS, INCLUSO IÇAMENTO. AF_06/2016	m <sup>2</sup>	458,48
7.5	CALHA EM CHAPA DE AÇO GALVANIZADO NÚMERO 24, DESENVOLVIMENTO DE 50 CM	M	30,00
7.6	RUFO EM CHAPA DE AÇO GALVANIZADO NÚMERO 24, CORTE DE 25 CM	M	48,69
7.7	CUMEEIRA PARA TELHA DE FIBROCIMENTO ONDULADA E = 6 MM, INCLUSO FIXAÇÃO, IÇAMENTO E ACESSÓRIOS	M	60,00
7.8	ISOLAMENTO TERMICO COM MANTA DE LA DE VIDRO, ESPESSURA 2,5CM	m <sup>2</sup>	458,44
7.9	FORRO DE PVC, LISO, PARA AMBIENTES COMERCIAIS, INCLUSIVE ESTRUTURA DE FIXAÇÃO. AF_05/2017_P	m <sup>2</sup>	458,44
<b>8.0</b>	<b>IMPERMEABILIZAÇÃO</b>		
8.1	IMPERMEABILIZAÇÃO COM TINTA BETUMINOSO EM FUNDAÇÕES EM BALDRAMES	m <sup>2</sup>	149,64
<b>9.0</b>	<b>REVESTIMENTOS DE PAREDES</b>		
9.1	CHAPISCO APLICADO EM ALVENARIAS E ESTRUTURAS DE CONCRETO, COM COLHER DE PEDREIRO. ARGAMASSA TRAÇO 1:3	m <sup>2</sup>	2.299,86
9.2	EMBOÇO, PARA RECEBIMENTO DE CERÂMICA, EM ARGAMASSA TRAÇO 1:2:8, APLICADO EM PAREDES, ESPESSURA DE 10MM	m <sup>2</sup>	200,10
9.3	MASSA ÚNICA, PARA RECEBIMENTO DE PINTURA, EM ARGAMASSA TRAÇO 1:2:8, APLICADA EM TETO, ESPESSURA DE 10MM	m <sup>2</sup>	2.099,76
9.4	REVESTIMENTO CERÂMICO DIMENSÕES 15X15 CM - AZULEJO BRANCO ESMALTADO EXTRA	m <sup>2</sup>	200,10
<b>10.0</b>	<b>PAVIMENTAÇÃO</b>		
10.1	CONTRAPISO EM ARGAMASSA TRAÇO 1:4 (CIMENTO E AREIA), PREPARO, ESPESSURA 2CM	m <sup>2</sup>	423,63
10.2	REVESTIMENTO CERÂMICO PARA PISO COM PLACAS TIPO PORCELANATO DE DIMENSÕES 45X45 CM APLICADA EM AMBIENTES DE ÁREA MAIOR QUE 10 M <sup>2</sup> . AF_08/2014	m <sup>2</sup>	506,52
10.3	RODAPÉ CERÂMICO DE 7CM DE ALTURA COM PLACAS TIPO ESMALTADA EXTRA	M	324,16
<b>11.0</b>	<b>PINTURA</b>		
11.1	APLICAÇÃO E LIXAMENTO DE MASSA LÁTEX EM PAREDES INTERNAS, DUAS DEMÃOS	m <sup>2</sup>	2.099,76
11.2	APLICAÇÃO E LIXAMENTO DE MASSA LÁTEX EM TETO, DUAS DEMÃOS	m <sup>2</sup>	12,75
11.3	APLICAÇÃO DE FUNDO SELADOR ACRÍLICO EM PAREDES, UMA DEMÃO	m <sup>2</sup>	2.099,76
11.4	APLICAÇÃO DE FUNDO SELADOR ACRÍLICO EM TETO, UMA DEMÃO	m <sup>2</sup>	12,75
11.5	PINTURA COM TINTA LÁTEX ACRÍLICO EM PAREDES, DUAS DEMÃOS	m <sup>2</sup>	2.099,76
11.6	PINTURA ESMALTE SINTÉTICO 02 DEMÃOS, COM FUNDO ZARCÃO SOBRE SUPERFÍCIE METALICA, COM UTILIZAÇÃO DE REVOLVER DE AR COMPRIMIDO	m <sup>2</sup>	17,58
11.7	EMASSAMENTO COM MASSA A OLEO, DUAS DEMÃOS, EM MADEIRA (PORTAS/BATENTES E ALIZAR)	m <sup>2</sup>	105,30

Rua João Fabricante, nº 64 – Residencial JK – CEP 65.395-000 – Bom Jesus das Selvas – MA

Este documento encontra-se registrado no Conselho Regional de Engenharia e Agronomia do Estado do Maranhão, vinculado à Certidão nº 829018/2020, em 22/04/2020



Certidão nº 829018/2020  
 22/04/2020, 13:20

Chave de Impressão: 39Dd3

O documento neste ato registrado foi emitido em 20/04/2020 e contém 7 folhas





**ESTADO DO MARANHÃO**  
**PREFEITURA MUNICIPAL DE BOM JESUS DAS SELVAS**  
 CNPJ Nº 01.612.668/0001-52  
 Comissão Permanente de Licitação

11.8	PINTURA ESMALTE ACETINADO EM MADEIRA, DUAS DEMAOS (PORTAS/BATENTES E ALIZAR)	m²	105,30
<b>12.0</b>	<b>INSTALAÇÃO ELÉTRICA</b>		
<b>12.1</b>	<b>QUADRO DE DISTRIBUIÇÃO LUZ E FORÇA</b>		
12.1.1	QUADRO DE DISTRIBUIÇÃO DE ENERGIA DE EMBUTIR, EM CHAPA METALICA, PARA 18 DISJUNTORES TERMOMAGNETICOS MONOPOLARES, COM BARRAMENTO TRIFASICO E NEUTRO, FORNECIMENTO E INSTALACAO	UN	1,00
<b>12.2</b>	<b>DISJUNTORES</b>		
12.2.1	DISJUNTOR TERMOMAGNETICO TRIPOLAR PADRAO NEMA (AMERICANO) 50A 240V, FORNECIMENTO E INSTALACAO	UN	2,00
12.2.2	DISJUNTOR TERMOMAGNETICO MONOPOLAR PADRAO NEMA (AMERICANO) 25A 240V, FORNECIMENTO E INSTALACAO	UN	3,00
12.2.3	DISJUNTOR TERMOMAGNETICO MONOPOLAR PADRAO NEMA (AMERICANO) 20A 240V, FORNECIMENTO E INSTALACAO	UN	6,00
12.2.4	DISJUNTOR TERMOMAGNETICO MONOPOLAR PADRAO NEMA (AMERICANO) 16A 240V, FORNECIMENTO E INSTALACAO	UN	3,00
<b>12.3</b>	<b>LUMINÁRIAS</b>		
12.3.1	LUMINÁRIAS TIPO CALHA, DE SOBREPOR, COM REATORES DE PARTIDA RÁPIDA E LÂMPADAS FLUORESCENTES 2X2X40W, COMPLETAS, FORNECIMENTO E INSTALAÇÃO	UN	57,00
<b>12.4</b>	<b>FIAÇÃO E ELETRODUTOS</b>		
12.4.1	CABO DE COBRE FLEXÍVEL ISOLADO, 2,5 MM², ANTI-CHAMA 450/750 V, PARA CIRCUITOS TERMINAIS - FORNECIMENTO E INSTALAÇÃO. AF_12/2015	M	1.280,00
12.4.2	CABO DE COBRE FLEXÍVEL ISOLADO, 4 MM², ANTI-CHAMA 450/750 V, PARA CIRCUITOS TERMINAIS - FORNECIMENTO E INSTALAÇÃO. AF_12/2015	M	1.806,00
12.4.3	ELETRODUTO FLEXÍVEL CORRUGADO, PVC, DN 25 MM (3/4"), PARA CIRCUITOS TERMINAIS FORNECIMENTO E INSTALAÇÃO. AF_12/2015	M	948,00
<b>12.5</b>	<b>CAIXAS</b>		
12.5.1	CAIXA RETANGULAR 4" X 2" PVC, INSTALADA EM PAREDE - FORNECIMENTO E INSTALAÇÃO. AF_12/2015	UN	59,00
<b>12.6</b>	<b>TOMADAS E INTERRUPTORES</b>		
12.6.1	INTERRUPTOR SIMPLES (1 MÓDULO), 10A/250V FORNECIMENTO E INSTALAÇÃO	UN	13,00
12.6.2	INTERRUPTOR SIMPLES (2 MÓDULOS), 10A/250V - FORNECIMENTO E INSTALAÇÃO	UN	8,00
12.6.3	INTERRUPTOR PARALELO (1 MÓDULO), 10A/250V FORNECIMENTO E INSTALAÇÃO	UN	2,00
12.6.4	INTERRUPTOR SIMPLES (3 MÓDULOS), 10A/250V - FORNECIMENTO E INSTALAÇÃO	UN	1,00
12.6.5	INTERRUPTOR SIMPLES (1 MÓDULO) COM 1 TOMADA DE EMBUTIR 2P+T 10 AFORNECIMENTO E INSTALAÇÃO	UN	2,00
12.6.6	TOMADA MÉDIA DE EMBUTIR (2 MÓDULOS), 2P+T 10 A - FORNECIMENTO E INSTALAÇÃO	UN	64,00
12.6.7	TOMADA MÉDIA DE EMBUTIR (2 MÓDULOS), 2P+T 20 A - FORNECIMENTO E INSTALAÇÃO	UN	12,00
12.6.8	TOMADA MÉDIA DE EMBUTIR (2 MÓDULOS), 2P+T 20 A - FORNECIMENTO E INSTALAÇÃO	UN	1,00
12.6.9	ESPELHO PLÁSTICO 4X2" - FORNECIMENTO E INSTALAÇÃO	UN	73,00
<b>12.7</b>	<b>ENTRADA DE ENERGIA</b>		
12.7.1	ISOLADOR ROLDANA DE PORCELANA, TIPO PINO MONOCORPO, PARA TENSAO DE *15* KV	UN	2,00
12.7.2	ARMAÇAO SECUNDARIA OU REX COMPLETA PARA DUAS LINHAS- FORNECIMENTO E INSTALACAO.	UN	2,00
12.7.3	CABO DE COBRE FLEXÍVEL ISOLADO, 16 MM², ANTI-CHAMA 450/750 V - FORNECIMENTO E INSTALAÇÃO	M	20,00

Rua João Fabricante, nº 64 – Residencial JK – CEP 65.395-000 – Bom Jesus das Selvas – MA

Este documento encontra-se registrado no Conselho Regional de Engenharia e Agronomia do Estado do Maranhão, vinculado à Certidão nº 829018/2020, em 22/04/2020 emitida em



Certidão nº 829018/2020  
 22/04/2020, 13:20

Chave de Impressão: 39Dd3

O documento neste ato registrado foi emitido em 20/04/2020 e contém 7 folhas





**ESTADO DO MARANHÃO**  
**PREFEITURA MUNICIPAL DE BOM JESUS DAS SELVAS**  
 CNPJ Nº 01.612.668/0001-52  
 Comissão Permanente de Licitação

12.7.4	TERMINAL OU CONECTOR DE PRESSAO - PARA CABO 10MM2 - FORNECIMENTO E INSTALACAO	UN	4,00
12.7.5	CABO DE COBRE FLEXIVEL ISOLADO, 10 MM², ANTI-CHAMA - FORNECIMENTO E INSTALACAO	M	60,00
12.7.6	ELETRODUTO RIGIDO ROSCÁVEL, PVC, DN 40 MM (1 1/4"), PARA CIRCUITOS TERMINAIS IFORNECIMENTO E INSTALACAO	M	30,00
12.7.7	CAIXA DE PROTECAO PARA 1 MEDIDOR TRIFASICO, EM CHAPA DE ACO 20 USG (PADRAO DA CONCESSIONARIA LOCAL)	UN	1,00
12.7.8	CAIXA DE PASSAGEM 30X30X40 COM TAMPA E DRENO BRITA	UN	1,00
12.7.9	HASTE DE ATERRAMENTO COPERWELD 3/8X3,00M COM CONECTOR	UN	1,00
12.7.10	CABO DE COBRE NU 16MM2 - FORNECIMENTO E INSTALACAO	M	5,00
12.7.12	CAIXA DE PASSAGEM 60X80X70 FUNDO BRITA COM TAMPA	UN	1,00
12.7.13	ELETRODUTO FLEXIVEL CORRUGADO, PVC, DN 32 MM (1") FORNECIMENTO E INSTALACAO	M	75,00
12.7.14	CABO DE COBRE FLEXIVEL ISOLADO, 10 MM², ANTI-CHAMA 0,6/1,0 KV, FORNECIMENTO E INSTALACAO. AF_12/2015	M	100,00
<b>SUB-TOTAL</b>			
<b>14.0</b>	<b>INSTALACAO HIDRAULICA</b>		
14.1	INSTALACAO DE TUBOS DE PVC, SOLDÁVEL, ÁGUA FRIA, DN 25 MM (INSTALADO EM RAMAL, SUB-RAMAL, RAMAL DE DISTRIBUICAO OU PRUMADA), INCLUSIVE CONEXOES, CORTES E FIXACOES	M	201,15
14.2	INSTALACAO TUBOS DE PVC, SOLDÁVEL, ÁGUA FRIA, DN 32 MM, INCLUSIVE CONEXOES, CORTES E FIXACOES	M	7,50
14.3	INSTALACAO DE TUBOS DE PVC, SOLDÁVEL, ÁGUA FRIA, DN 40 MM, INCLUSIVE CONEXOES, CORTES E FIXACOES	M	11,25
14.4	INSTALACAO DE TUBOS DE PVC, SOLDÁVEL, ÁGUA FRIA, DN 50 MM, INCLUSIVE CONEXOES, CORTES E FIXACOES	M	118,50
14.5	ADAPTADOR PVC SOLDÁVEL, COM FLANGE E ANEL DE VEDACAO, 32 MM X 1", PARA CAIXA D'AGUA	UN	2,00
14.6	ADAPTADOR PVC SOLDÁVEL, COM FLANGE E ANEL DE VEDACAO, 50 MM X 1 1/2", PARA CAIXA D'AGUA	UN	2,00
14.7	REGISTRO GAVETA BRUTO EM LATAO FORJADO, BITOLA 2 " (REF 1509)	UN	2,00
14.8	TORNEIRA METALICA DE BOIA CONVENCIONAL PARA CAIXA D'AGUA, 1", COM HASTE METALICA E BALAO PLASTICO	UN	2,00
14.9	CAIXA D'ÁGUA EM POLIETILENO, 1000 LITROS, COM ACESSÓRIOS	UN	2,00
<b>16.0</b>	<b>INSTALACAO DE ÁGUAS PLUVIAIS, TUBULACOES E CONEXOES DE PVC</b>		
15.1	TUBO PVC, SERIE R, DN 100 MM, PARA ESGOTO OU AGUAS PLUVIAIS PREDIAL (NBR 5688)	M	95,56
15.2	CAIXA DE INSPECAO EM CONCRETO PRÉ-MOLDADO DN 60CM COM TAMPA H= 60CM - FORNECIMENTO E INSTALACAO	UN	5,00
15.3	CAIXA DE AREIA 40X40X40CM EM ALVENARIA - EXECUCAO	UN	2,00
<b>16.0</b>	<b>INSTALACAO SANITARIA, TUBULACOES E CONEXOES DE PVC</b>		
16.1	TUBO PVC, SERIE NORMAL, ESGOTO PREDIAL, DN 100 MM, FORNECIDO E INSTALADO	M	161,76
16.2	TUBO PVC, SERIE NORMAL, ESGOTO PREDIAL, DN 75 MM, FORNECIDO E INSTALADO	M	12,00

Rua João Fabricante, nº 64 - Residencial JK - CEP 65.395-000 - Bom Jesus das Selvas - MA

Este documento encontra-se registrado no Conselho Regional de Engenharia e Agronomia do Estado do Maranhão, vinculado à Certidão nº 829018/2020, em 22/04/2020 emitida em



Certidão nº 829018/2020  
22/04/2020, 13:20

Chave de Impressão: 39Dd3

O documento neste ato registrado foi emitido em 20/04/2020 e contém 7 folhas





ESTADO DO MARANHÃO  
PREFEITURA MUNICIPAL DE BOM JESUS DAS SELVAS  
CNPJ Nº 01.612.668/0001-52  
Comissão Permanente de Licitação

16.3	TUBO PVC, SERIE NORMAL, ESGOTO PREDIAL, DN 50 MM, FORNECIDO E INSTALADO	M	90,00
16.4	TUBO PVC, SERIE NORMAL, ESGOTO PREDIAL, DN 40 MM, FORNECIDO E INSTALADO	M	12,42
16.5	CAIXA SIFONADA PVC 150 X 150 X 50MM	UN	5,00
16.6	CAIXA DE GORDURA EM CONCRETO PRE-MOLDADO 80x50x80cm	UN	1,00
16.7	CAIXA DE INSPEÇÃO EM ALVENARIA DE TIJOLO MACIÇO 60X60X60CM ESCAVAÇÃO E CONFECÇÃO	UN	5,00
16.8	TANQUE SÉPTICO CIRCULAR, EM CONCRETO PRÉ-MOLDADO, DIÂMETRO INTERNO = 1,40 M, ALTURA INTERNA = 2,50 M, VOLUME ÚTIL: 3483,6 L (PARA 13 CONTRIBUINTES). AF_05/2018 UN AS 2.308,02	UN	1,00
16.9	SUMIDOURO RETANGULAR, EM ALVENARIA COM TIJOLOS CERÂMICOS MACIÇOS, DIMENSÕES INTERNAS: 1,6 X 3,4 X 3,0 M, ÁREA DE INFILTRAÇÃO: 32,9 M² (PARA 13 CONTRIBUINTES). AF_05/2018	UN	1,00
17.0	<b>PREVENÇÃO E COMBATE A INCÊNDIO</b>		
17.1	EXTINTOR DE PQS 4KG - FORNECIMENTO E INSTALACAO	UN	2,00
17.2	LUMINARIA DE EMERGENCIA 30 LEDS, POTENCIA 2 W, BATERIA DE LITIO, AUTONOMIA DE 6 HORAS	UN	6,00
17.3	PLACA DE SINALIZACAO DE SEGURANCA CONTRA INCENDIO, FOTOLUMINESCENTE, RETANGULAR, *13 X 26* CM, EM PVC *2* MM ANTI-CHAMAS (SIMBOLOS, CORES E PICTOGRAMAS CONFORME NBR 13434)	UN	3,00
18.0	<b>LOUÇAS E METAIS</b>		
18.1	VASO SANITARIO SIFONADO CONVENCIONAL COM LOUÇA BRANCA - FORNECIMENTO E INSTALAÇÃO.	UN	8,00
18.2	VASO SANITARIO SIFONADO PARA PCD COM LOUÇA BRANCA COM ASSENTO - FORNECIMENTO E INSTALAÇÃO	UN	2,00
18.3	ASSENTO SANITARIO DE PLÁSTICO	UN	10,00
18.4	LAVATÓRIO LOUÇA BRANCA COM COLUNA, *44 X 35,5* CM, INCLUSO SIFÃO FLEXÍVEL EM PVC, VÁLVULA E ENGATE FLEXÍVEL 30CM EM PLÁSTICO E COM TORNEIRA CROMADA PADRÃO POPULAR - FORNECIMENTO E INSTALAÇÃO. AF_12/2013	UN	6,00
18.5	TANQUE DE LOUÇA BRANCA COM COLUNA, 30L OU EQUIVALENTE, INCLUSO SIFÃO FLEXÍVEL EM PVC, VÁLVULA METÁLICA E TORNEIRA DE METAL CROMADO PADRÃO MÉDIO - FORNECIMENTO E INSTALAÇÃO	UN	1,00
18.6	CUBA DE EMBUTIR DE AÇO INOXIDÁVEL MÉDIA, INCLUSO VÁLVULA TIPO AMERICANA EM METAL CROMADO E SIFÃO FLEXÍVEL EM PVC - FORNECIMENTO E INSTALAÇÃO	UN	1,00
18.7	PAPELEIRA DE PAREDE EM METAL CROMADO SEM TAMPA, INCLUSO FIXAÇÃO	UN	9,00
18.8	SABONETEIRA PLÁSTICA TIPO DISPENSER PARA SABONETE LIQUIDO COM RESERVATORIO 800 A 1500 ML, INCLUSO FIXAÇÃO	UN	3,00
18.9	PORTA TOALHA BANHO EM METAL CROMADO, TIPO BARRA, INCLUSO FIXAÇÃO	UN	3,00
18.10	SABONETEIRA DE LOUÇA BRANCA 7,5 X 15CM, PARA PIA DA COZINHA	UN	1,00
18.11	VALVULA DESCARGA 1.1/2" COM REGISTRO, ACABAMENTO EM METAL CROMADO - FORNECIMENTO E INSTALACAO	UN	9,00
18.12	REGISTRO DE GAVETA BRUTO, LATÃO, ROSCÁVEL, 1 1/2", COM ACABAMENTO E CANOPLA CROMADOS, INSTALADO	UN	4,00
18.13	TORNEIRA DE BÓIA REAL, ROSCÁVEL, 3/4", FORNECIDA E INSTALADA EM RESERVAÇÃO DE ÁGUA. AF_06/2016	UN	1,00

Rua João Fabricante, nº 64 – Residencial JK – CEP 65.395-000 – Bom Jesus das Selvas – MA

Este documento encontra-se registrado no Conselho Regional de Engenharia e Agronomia do Estado do Maranhão, vinculado à Certidão nº 829018/2020, emitida em 22/04/2020



Certidão nº 829018/2020  
22/04/2020, 13:20

Chave de Impressão: 39Dd3

O documento neste ato registrado foi emitido em 20/04/2020 e contém 7 folhas





ESTADO DO MARANHÃO  
PREFEITURA MUNICIPAL DE BOM JESUS DAS SELVAS  
CNPJ Nº 01.612.668/0001-52  
Comissão Permanente de Licitação

18.14	TORNEIRA CROMADA COM BICO PARA JARDIM/TANQUE/ABRIGO DE LIXO	UN	3,00
18.15	TORNEIRA CROMADA TUBO MÓVEL, DE MESA, 1/2" OU 3/4", PARA PIA DE COZINHA. PADRÃO ALTO - FORNECIMENTO E INSTALAÇÃO	UN	1,00
18.16	SIFÃO DO TIPO FLEXÍVEL EM PVC 1" X 1.1/2" - FORNECIMENTO E INSTALAÇÃO. AF_12/2013	UN	4,00
19.0	<b>SERVIÇOS DIVERSOS</b>		
19.1	PAREDE DIVISÓRIA PARA SANITÁRIOS E BANHEIROS	m²	31,10
19.2	GRANITO PARA BANCADA, POLIDO, TIPO ANDORINHA/ QUARTZ/ CASTELO/ CORUMBA OU OUTROS EQUIVALENTES DA REGIAO, E= "2,5" CM	m²	2,20
19.3	CUBA DE EMBUTIR OVAL EM LOUÇA BRANCA, 35 X 50CM OU EQUIVALENTE - FORNECIMENTO E INSTALAÇÃO. AF_12/2013	UN	6,00
19.4	TORNEIRA PARA LAVATÓRIO - PADRÃO MÉDIO	UN	6,00
19.5	BANCADA DE GRANITO CINZA POLIDO PARA LAVATÓRIO 0,50 X 0,60 M - FORNECIMENTO E INSTALAÇÃO. AF_12/2013	UN	1,00
19.6	CONCRETAGEM FCK=20 MPA, PARA PARA CALÇADAS E RAMPAS EXTERNAS, LANÇAMENTO, ADENSAMENTO E ACABAMENTO	m²	13,36
19.7	BANCADA DE GRANITO CINZA POLIDO PARA PIA DE COZINHA 1,50 X 0,60 M - FORNECIMENTO E INSTALAÇÃO. AF_12/2013	UN	1,00
19.8	BARRA DE APOIO RETA, EM AÇO INOX POLIDO, COMPRIMENTO 80CM, DIAMETRO MÍNIMO 3 CM,	UN	4,00
19.9	BARRA DE APOIO RETA, EM AÇO INOX POLIDO, COMPRIMENTO 60CM, DIAMETRO MÍNIMO 3 CM, PARA FIXAÇÃO NA PORTA	UN	2,00
20.0	<b>SERVIÇOS FINAIS</b>		
20.1	LIMPEZA FINAL DA OBRA	m²	458,48
20.2	EXECUÇÃO DE RESERVATÓRIO ELEVADO DE ÁGUA (2000 LITROS)	UN	1,00

Este documento encontra-se registrado no Conselho Regional de Engenharia e Agronomia do Estado do Maranhão, vinculado à Certidão nº 829018/2020, em 22/04/2020 emitida



Bom Jesus das Selvas – MA , 16 de Abril de 2020

*Rozilene F. Silva*  
Rozilene Ferreira Silva  
Engª Civil - CRE 6147 D/MA  
CPF nº 346.013.973-49  
PREFEITURA MUN. DE BOM JESUS DAS SELVAS  
CNPJ Nº: 01.612.668/0001-52

*[Assinatura]*  
PREFEITURA MUNICIPAL DE BOM JESUS DAS SELVAS  
LUIZ FERNANDO LOPES COELHO  
PREFEITO

Rua João Fabricante, nº 64 – Residencial JK – CEP 65.395-000 – Bom Jesus das Selvas – MA

Certidão nº 829018/2020  
22/04/2020, 13:20

Chave de Impressão: 39Dd3  
O documento neste ato registrado foi emitido em 20/04/2020 e contém 7 folhas



**DECLARAÇÃO****Câmara Municipal de Vereadores de Buritirana- Ma**

A Empresa SS CONSTRUÇÕES E SERVIÇOS LTDA-ME, inscrita no CNPJ n.º 10.627.851/0001-12, por intermédio de seu representante legal, Sr.(a). SALENON BORGES MONTEIRO, portador (a) da Cédula de Identidade de n.º 0001193183992 – SSP-MA, e do CPF n.º 022.677.333-74, **DECLARA**, para os fins do disposto no inciso V do art. 27º da Lei n.º 8.666/93, acrescido pela Lei n.º 9.854/99, que não emprega menor de dezoito anos em trabalho noturno, perigoso ou insalubre e não emprega menor de dezesseis anos.

Ressalva: Emprega menor, a partir de 14 (quatorze) anos, na condição de aprendiz ( ).

São Luís - Ma. 21/06/2023

SALENON BORGES  
MONTEIRO:02267733374

Assinado de forma digital por SALENON BORGES  
MONTEIRO:02267733374  
DN: c=BR, o=ICP-Brasil, ou=AC SOLUFI Múltipla vS,  
ou=33416079000195, ou=Videoconferencia, ou=Certificado  
PF A1, cn=SALENON BORGES MONTEIRO:02267733374  
Dados: 2023.06.18 10:53:00 -03'00'

SS CONSTRUÇÕES E SERVIÇOS LTDA – ME  
SALENON BORGES MONTEIRO  
SOCIO – ADMINISTRADOR  
CPF:022.677.333-74

**SS CONSTRUÇÕES E SERVIÇOS LTDA - ME**

Rua Eugênio de Barros, Nº 42 - Apeadouro, São Luís – Ma  
 CEP. 65030-570 - CNPJ. 10.627.851/0001-12 - Nire: 21200663485

**BALANÇO PATRIMONIAL**  
 Encerrado em 31.12.2022

<b>ATIVO</b>	<b>R\$</b>	<b>PASSIVO e PATRIMÔNIO LÍQUIDO</b>	<b>R\$</b>
<b>CIRCULANTE</b>	<b>913.391,07</b>	<b>CIRCULANTE</b>	<b>112.907,56</b>
<b>Disponível</b>	<b>806.136,87</b>	Contas a Pagar	18.916,36
Caixa	4.800,00	Fornecedores	63.249,10
Bancos	547.216,77	Obrigações Trabalhistas	5.100,00
Clientes	254.120,10	Impostos a pagar	25.642,10
<b>Estoques</b>	<b>107.254,20</b>		
<b>NÃO CIRCULANTE</b>	<b>158.295,30</b>	<b>NÃO CIRCULANTE</b>	<b>10.110,79</b>
<b>Imobilizado</b>	<b>158.295,30</b>	Empréstimos	10.110,79
Veículos	37.254,72		
Computador	14.287,21	<b>PATRIMÔNIO LÍQUIDO</b>	<b>948.668,02</b>
Móveis e utensílios	6.698,94	Capital Social	200.000,00
Máquinas e equipamentos	115.939,36	Reservas de Lucros	552.016,77
(-) Depreciação e Amortização Acumuladas	15.884,93	Lucros Acumulados	196.651,25
<b>TOTAL</b>	<b>1.071.686,37</b>	<b>TOTAL</b>	<b>1.071.686,37</b>



**SS CONSTRUÇÕES E SERVIÇOS LTDA - ME**

Rua Eugênio de Barros, Nº 42 - Apeadouro, São Luís - Ma  
 CEP. 65030-570 - CNPJ. 10.627.851/0001-12 - Nire: 21200663485

**Demonstração do Resultado do Exercício 2022**

	R\$
<b>RECEITA BRUTA</b>	<b>500.590,63</b>
Prestação de Serviços	508.213,85
(-) Deduções da Receita	7.623,22
<b>= RECEITA LÍQUIDA</b>	<b>500.590,63</b>
<b>(-) CUSTO DO SERVIÇO</b>	<b>203.285,54</b>
<b>= LUCRO BRUTO</b>	<b>297.305,09</b>
<b>(-) DESPESAS OPERACIONAIS</b>	<b>100.653,84</b>
Despesas com Pessoal	48.000,00
Despesas com Encargos	3.840,00
Despesas Administrativas	2.210,16
Despesas Tributárias	30.718,80
Despesa com Depreciação	15.884,88
<b>(+) OUTRAS RECEITAS</b>	
<b>(-) OUTRAS DESPESAS</b>	
<b>= RESULTADO ANTES DAS DESPESAS COM TRIBUTOS SOBRE O LUCRO (*)</b>	<b>196.651,25</b>
(-) Despesa com Imposto de Renda da Pessoa Jurídica	<b>0,00</b>
(-) Despesa com Contribuição Social	<b>0,00</b>
<b>= RESULTADO LÍQUIDO DO EXERCÍCIO</b>	<b>196.651,25</b>

<b>CÁLCULO DOS ÍNDICES DE LIQUIDEZ E SOLVÊNCIA</b>	
<b>ÍNDICE DE LIQUIDEZ CORRENTE</b>	$\frac{AC \ 913.391,07}{PC \ 112.907,56} = 8,08$
<b>ÍNDICE DE LIQUIDEZ GERAL</b>	$\frac{AC + ARLP \ 1.071.686,37}{PC + PELP \ 123.018,35} = 8,71$
<b>ÍNDICE DE SOLVÊNCIA GERAL</b>	$\frac{AT \ 1.071.686,37}{PC + PELP \ 123.018,35} = 8,71$
<b>ÍNDICE DE ENDIVIDAMENTO TOTAL</b>	$\frac{PC + PELP \ 123.018,35}{AT \ 1.071.686,37} = 0,11$

**SS CONSTRUÇÕES E SERVIÇOS LTDA - ME**

Rua Eugênio de Barros, Nº 42 - Apeadouro, São Luís – Ma  
CEP. 65030-570 - CNPJ. 10.627.851/0001-12 - Nire: 21200663485

**NOTAS EXPLICATIVAS ÀS DEMONSTRAÇÕES  
CONTÁBEIS EM 31 DE DEZEMBRO DE 2022****1) CONTEXTO OPERACIONAL**

A empresa S S CONSTRUÇÕES E SERVIÇOS LTDA é uma sociedade empresária limitada, com sede e foro na cidade de São Luís - MA, tendo como objeto social: Prestação de serviços de Construção de edifícios; Instalação de portas, janelas, tetos, divisórias e armários embutidos de qualquer material; Construção de rodovias e ferrovias; Obras de urbanização - ruas, praças e calçadas; Pintura para sinalização em pistas rodoviárias e aeroportos; Montagem de estruturas metálicas; Atividades paisagísticas; Perfuração e construção de poços de água; Construção de estações e redes de distribuição de energia elétrica; Obras portuárias, marítimas e fluviais; Outras obras de engenharia civil não especificadas anteriormente; Demolição de edifícios e outras estruturas; Preparação de canteiro e limpeza de terreno; Perfurações e sondagens; Obras de terraplenagem; Construção de instalações esportivas e recreativas; Comércio varejista de materiais de construção em geral; Serviços de operação e fornecimento de equipamentos para transporte e elevação de cargas e pessoas para uso em obras; Obras de fundações; Instalações hidráulicas, sanitárias e de gás; Construção de redes de abastecimento de água, coleta de esgoto e construções correlatas, exceto obras de irrigação; com início de atividades em 10 de fevereiro de 2009.

**2) APRESENTAÇÃO DAS DEMONSTRAÇÕES CONTÁBEIS**

As demonstrações contábeis foram elaboradas em consonância com os Princípios Fundamentais de Contabilidade e demais práticas emanadas da legislação societária brasileira.

**3) PRINCIPAIS PRÁTICAS CONTÁBEIS****3.1) Aplicações Financeiras**

A empresa não possui aplicação financeira até a data do balanço;

**3.2) Direitos e obrigações**

Estão demonstrados pelos valores históricos, acrescidos das correspondentes variações monetárias e encargos financeiros, observando o regime de competência;

**3.3) Imobilizado**

Demonstrado pelo custo de aquisição, deduzido da depreciação acumulada calculada pelo método linear.

**3.4) Ajuste de avaliação patrimonial**

A empresa nunca efetuou ajuste de avaliação patrimonial.

**3.5) Investimentos em empresas coligadas e controladas**

A empresa não participa do capital social de outras sociedades.

**3.6) Impostos Federais**

A empresa está no regime do lucro Simples Nacional e contabiliza os encargos tributários pelo regime de competência.

## **SS CONSTRUÇÕES E SERVIÇOS LTDA - ME**

Rua Eugênio de Barros, Nº 42 - Apeadouro, São Luís – Ma  
CEP. 65030-570 - CNPJ. 10.627.851/0001-12 - Nire: 21200663485

### 4) EMPRÉSTIMOS E FINANCIAMENTOS

A empresa conta com um passivo, relacionado à empréstimos, no valor de R\$ 10.110,80, junto a instituições financeiras nacionais no ano de 2022 e ainda não foi pago.

### 5) RESPONSABILIDADES E CONTINGÊNCIAS

Não há passivo contingente registrado contabilmente, tendo em vista que os administradores da empresa, escudados em opinião de seus consultores e advogados, não apontam contingências de quaisquer natureza.

### 6) CAPITAL SOCIAL

O capital social é de R\$ 200.000,00, dividido em 200.000 quotas de R\$ 1,00, totalmente integralizado, apresentando a seguinte composição:

SALENON BORGES MONTEIRO – 95%

SHEYLA FERNANDA SOUZA – 5%

### 7) PROPRIEDADE PARA INVESTIMENTO

A empresa não possui propriedades para investimento.

### 8) EVENTOS SUBSEQUENTES

Os administradores declaram a inexistência de fatos ocorridos subsequentemente à data de encerramento do exercício que venham a ter efeito relevante sobre a situação patrimonial ou financeira da empresa ou que possam provocar efeitos sobre seus resultados futuros.

São Luís (MA), 31 de dezembro de 2022



## ASSINATURA ELETRÔNICA

Certificamos que o ato da empresa SS CONSTRUÇÕES E SERVIÇOS LTDA - ME consta assinado digitalmente por:

IDENTIFICAÇÃO DO(S) ASSINANTE(S)	
CPF/CNPJ	Nome
02267733374	SALENON BORGES MONTEIRO
45207569368	JOSE DO SOCORRO DOS SANTOS EUGENIO

CERTIFICO O REGISTRO EM 14/06/2023 08:21 SOB N° 20230778127.  
PROTOCOLO: 230778127 DE 14/06/2023.  
CÓDIGO DE VERIFICAÇÃO: 12308772762. CNPJ DA SEDE: 10627851000112.  
NIRE: 21200663485. COM EFEITOS DO REGISTRO EM: 13/06/2023.  
SS CONSTRUÇÕES E SERVIÇOS LTDA - ME

**JUCEMA**

CARLOS ANDRÉ DE MORAES PEREIRA  
SECRETÁRIO-GERAL  
[www.empresafacil.ma.gov.br](http://www.empresafacil.ma.gov.br)

A validade deste documento, se impresso, fica sujeito à comprovação de sua autenticidade nos respectivos portais, informando seus respectivos códigos de verificação.



**CONSELHO REGIONAL DE CONTABILIDADE DO ESTADO DO MARANHÃO  
CERTIDÃO DE HABILITAÇÃO PROFISSIONAL**

O **CONSELHO REGIONAL DE CONTABILIDADE DO ESTADO DO MARANHÃO** certifica que o(a) profissional identificado(a) no presente documento encontra-se habilitado para o exercício da profissão contábil.

**IDENTIFICAÇÃO DO REGISTRO**

NOME.....	: JOSÉ DO SOCORRO DOS SANTOS EUGÊNIO
REGISTRO.....	: MA-012256/O-0
CATEGORIA.....	: CONTADOR
CPF.....	: ***.075.693-**

A falsificação deste documento constitui-se em crime previsto no Código Penal Brasileiro, sujeitando o autor à respectiva ação penal.

Emissão: MARANHÃO, 19/06/2023 as 08:31:58.

Válido até: 17/09/2023.

Código de Controle: 533046.

Para verificar a autenticidade deste documento consulte o site do CRCMA.



000117

ESTADO DO MARANHÃO  
CÂMARA MUNICIPAL DE BURITIRANA

---

OFÍCIO nº 016/2023.

Buritirana/MA, 14 de Julho de 2023.

A Câmara Municipal de Buritirana vem por meio deste solicitar a emissão de parecer jurídico acerca da possibilidade de contratação de empresa para a execução de serviços de reforma do Prédio da Câmara Municipal, por dispensa de licitação em razão do valor, nos seguintes termos:

### JUSTIFICATIVA

#### I - OBJETO

Contratação de empresa para a execução de serviços de reforma do Prédio da Câmara Municipal. Com efeito, o objeto da contratação tem por escopo preservar as instalações físicas do Prédio da Câmara Municipal.

O valor estimado para a contratação é de R\$ 30.276,46 (trinta mil, duzentos e setenta e seis reais e quarenta e seis centavos), conforme proposta de preços apresentada nos autos.

#### II - CONTRATADO: SS CONSTRUÇÕES E SERVIÇOS LTDA.

#### III - CARACTERIZAÇÃO DA SITUAÇÃO QUE JUSTIFICA A DISPENSA DE LICITAÇÃO

A contratação pretendida para a prestação dos serviços individuados no item I, por dispensa de licitação, se funda no artigo 24, I, da lei 8.666/93 e, portanto, se justifica pelo pequeno vulto das despesas a serem realizadas.

#### IV - RAZÃO DA ESCOLHA DO FORNECEDOR



000118

ESTADO DO MARANHÃO  
CÂMARA MUNICIPAL DE BURITIRANA

A escolha do fornecedor tem por escora os preços constantes na proposta apresentada pelo mesmo em sede de pesquisa realizada, consubstanciando-se nos menores preços obtidos junto ao mercado local.

**V - JUSTIFICATIVA DO PREÇO**

Os preços do objeto coadunam-se com os valores praticados no mercado local, conforme depreende-se da pesquisa de preços anexada aos presentes autos.

Segue em anexo a minuta do contrato administrativo para apreciação e aprovação.

Outrossim, esclarecemos que as despesas encontram-se em consonância com a LDO, LOA e PPA. (art. 16, II, da LC nº 101/00)

Sem mais, registramos protestos de estima e consideração.

Atenciosamente;

*Solimar de Sousa do Nascimento*  
**SOLIMAR DE SOUSA DO NASCIMENTO**  
PRESIDENTE

AO ILMO. Sr.  
ELNATA VIEIRA DE SOUSA  
ASSESSOR JURÍCO  
NESTA

Recebido em

14 / 07 / 2023



ESTADO DO MARANHÃO  
CÂMARA MUNICIPAL DE BURITIRANA

---

**MINUTA DO CONTRATO**

**CONTRATO Nº XX.XX.XX/2023**

**TERMO DE CONTRATO DE REFORMA DO PRÉDIO DA CÂMARA MUNICIPAL, QUE ENTRE SI CELEBRAM A CÂMARA MUNICIPAL DE BURITIRANA (MA) E A EMPRESA SS CONSTRUÇÕES E SERVIÇOS LTDA., NA FORMA ABAIXO.**

Ao(s) \_\_\_ dias do mês de \_\_\_\_ do ano de 2023, de um lado, o **CÂMARA MUNICIPAL DE BURITIRANA**, CNPJ/MF nº 01.639.795/0001-45, com sede administrativa na Av. Senador La Rocque s/n, Centro, por seu Presidente **SOLIMAR DE SOUSA DO NASCIMETO**, brasileiro, agente político, portador da cédula de identidade de nº 059392782016-5 SSP-MA e do CPF nº 887.901.261-49, doravante denominada simplesmente de **CONTRATANTE** e, do outro lado, a empresa **SS CONSTRUÇÕES E SERVIÇOS LTDA.**, pessoa jurídica de direito privado inscrita no CNPJ sob o nº 10.627.851/0001-12, com sede na Rua Eugenio de Barros nº 42, Apeadouro, São Luis-MA, neste ato representada pelo Sr. Salenon Borges Monteiro, brasileiro, empresário, portador da cédula de identidade de nº 1193183992 GEJUSPC/MA e do CPF nº 022.677.333-74, doravante denominada simplesmente de **CONTRATADO**, tendo em vista o que consta na **Dispensa de Licitação nº 003/2023 - CPL** e proposta apresentada, que passam a integrar este instrumento, independentemente de transcrição, na parte em que com este não conflitar, resolvem, de comum acordo, celebrar o presente Contrato, regido pela Lei n.º 8.666, de 21 de junho de 1993, mediante as cláusulas e condições seguintes:

**CLÁUSULA PRIMEIRA — DO OBJETO**

Constitui objeto deste contrato a reforma do Prédio da Câmara Municipal, em conformidade com a **Dispensa de Licitação nº 003/2023 - CPL** e seus anexos, que independente de transcrição integram este instrumento para todos os fins e efeitos legais. O presente contrato está consubstanciado no procedimento licitatório realizado na forma da Lei n.º 8.666, de 21 de junho de 1993 e suas alterações.

**PARAGRAFO ÚNICO** - O objeto deste Contrato será executado em regime de empreitada por preço global.

**CLÁUSULA SEGUNDA — DAS OBRIGAÇÕES DA CONTRATADA**





ESTADO DO MARANHÃO  
CÂMARA MUNICIPAL DE BURITIRANA

---

Na execução do objeto do presente contrato, obriga-se a CONTRATADA a envidar todo o empenho e dedicação necessários ao fiel e adequado cumprimento dos encargos que lhe são confiados, obrigando-se ainda a:

- a) Executar os Serviços sob o regime de empreitada por preço global, obedecendo fielmente o Projeto Básico/Executivo, na forma constante do(s) anexo(s) da **Dispensa de Licitação nº 003/2023 - CPL**, que passam a fazer parte integrante do presente contrato, independentemente de transcrição;
- b) Arcar com todas as despesas com equipamentos, utensílios, materiais, mão-de-obra, pagamento de seguro, tributos, impostos, taxas e demais obrigações vinculadas à legislação tributária, trabalhista e previdenciária e todos os demais encargos tributários ou não decorrentes do objeto do contrato;
- c) Cumprir fielmente o presente contrato, inclusive os prazos de execução dos serviços nos termos avençados, executando-os sob sua inteira responsabilidade;
- d) Manter durante o prazo de execução do contrato as exigências de habilitação e qualificação previstas na licitação;
- e) Atender, imediatamente, todas as solicitações da fiscalização da CONTRATANTE, relativamente aos serviços contratados;
- f) Registrar a obra no CREA;
- g) Cumprir todas as leis, regulamentos e determinações das autoridades constituídas, em especial o Código de Obras e de Postura deste Município;
- h) Tomar todas as medidas de segurança no trabalho tais como: Sinalização, Advertência, Avisos, Tapumes, enfim, todos os meios necessários a evitar acidentes ou outros imprevistos;
- i) Responder de maneira absoluta e inescusável pela perfeita técnica dos serviços, quanto ao processo de aplicação dos materiais, inclusive suas quantidades, competindo-lhe, também, a dos serviços que, não aceitos pela fiscalização da CONTRATANTE, devam ser refeitos;
- j) facilitar à FISCALIZAÇÃO o acesso aos procedimentos e técnicas adotados;
- l) responder integralmente por perdas e danos que vier a causar ao CONTRATANTE ou a terceiros, em razão de ação ou omissão, dolosa ou culposa, sua ou dos seus prepostos, independentemente de outras cominações contratuais ou legais a que estiver sujeita;
- m) Efetuar a matrícula da obra junto ao INSS.

**PARÁGRAFO ÚNICO** – O CONTRATANTE não aceitará, sob nenhum pretexto, a transferência de responsabilidade da CONTRATADA para outras entidades, sejam fabricantes, técnicos ou quaisquer outros.

**CLÁUSULA TERCEIRA — DAS OBRIGAÇÕES DA CONTRATANTE**

Para garantir o fiel cumprimento do objeto deste Contrato, a CONTRATANTE se compromete a:



000121

ESTADO DO MARANHÃO  
CÂMARA MUNICIPAL DE BURITIRANA

---

- I) Efetuar o pagamento na forma convencionada neste instrumento, desde que preenchidas as formalidades previstas neste contrato;
- II) Designar um servidor para, na qualidade de fiscal, acompanhar a execução do objeto;
- III) Comunicar à contratada, através do executor designado, qualquer problema que ocorra na execução do objeto.

#### **CLÁUSULA QUARTA - DAS MEDIÇÕES**

As medições dos serviços serão parciais, de acordo com o cronograma físico financeiro apresentado pela licitante.

##### **SUBCLÁUSULA PRIMEIRA**

A contratada deverá apresentar a fatura, bem como os demais documentos exigidos, de acordo com cada medição, considerando-se este como o momento do adimplemento da etapa;

##### **SUBCLÁUSULA SEGUNDA**

A primeira medição só será realizada com a apresentação da cópia da Anotação de Responsabilidade Técnica - ART da obra junto ao CREA-MA, bem como documento que comprove que a obra foi matriculada no INSS.

##### **SUBCLÁUSULA TERCEIRA**

As demais medições serão liberadas com a apresentação da Guia de Recolhimento junto ao INSS referente ao mês imediatamente anterior à solicitação do pagamento.

##### **SUBCLÁUSULA QUARTA**

A medição final só será liberada contra a apresentação da CND junto ao INSS, bem como do Certificado de Regularidade junto ao FGTS, da obra contratada.

#### **CLÁUSULA QUINTA - DO PREÇO DOS SERVIÇOS, DAS CONDIÇÕES DE PAGAMENTO**

Pela execução dos serviços a que alude este contrato fica estabelecido o preço global de R\$ 30.276,46 (trinta mil, duzentos e setenta e seis reais e quarenta e seis centavos) e que será pago diretamente pela Câmara Municipal de Buritirana (MA), em conformidade com as medições dos serviços executados, com base nos preços unitários da Proposta da CONTRATADA.

##### **SUBCLÁUSULA PRIMEIRA**

O pagamento dos serviços de que trata este contrato será efetuado em Reais, após aferição dos respectivos serviços pela Câmara Municipal de Buritirana.



000122

ESTADO DO MARANHÃO  
CÂMARA MUNICIPAL DE BURITIRANA

---

**SUBCLÁUSULA SEGUNDA**

O prazo para pagamento dos serviços contratados será de até 30 (Trinta) dias contados a partir da apresentação da fatura à CONTRATANTE.

**CLÁUSULA SEXTA - DO PRAZO DE EXECUÇÃO DAS OBRAS E DO RECEBIMENTO FINAL**

O prazo para execução das obras e serviços ora contratados será de acordo com o cronograma físico-financeiro, em conformidade com a Ordem de Serviço a ser emitida pela CONTRATANTE e aceita pela CONTRATADA.

**SUBCLÁUSULA PRIMEIRA**

O Termo de Recebimento Definitivo a que se refere este contrato será lavrado até 30 (Trinta) dias após a conclusão das obras e serviços, uma vez que tenham sido realizadas todas as medições e apropriações referentes a acréscimos e/ou supressões autorizadas pela CONTRATANTE, habilitando a CONTRATADA.

**SUBCLÁUSULA SEGUNDA**

Quando por parte da CONTRATANTE ocorrer motivos relevantes que impeçam temporariamente a execução deste CONTRATO, o seu prazo de execução será interrompido com as partes firmando documento neste sentido.

**CLÁUSULA SÉTIMA - DA CLASSIFICAÇÃO ORÇAMENTÁRIA E EMPENHO**

As despesas decorrentes deste contrato correrão à conta dos seguintes recursos:

01.031.0003.1-001 - Ampliação/Reforma do Prédio da Câmara Municipal  
4.4.90.51 – Obras e Instalações

**CLÁUSULA OITAVA – DO PRAZO DE VIGÊNCIA CONTRATUAL**

A vigência do presente contrato será de dois meses, podendo ser prorrogada nos termos e condições previstas na Lei nº 8.666/93, se de interesse da CONTRATANTE.

**CLÁUSULA NONA - DAS PENALIDADES**

No caso de inadimplemento na execução total ou parcial do avençado, bem como no atraso na execução contratual, o adjudicatário ficará sujeito às penalidades abaixo relacionadas, garantida prévia defesa em regular processo administrativo:

- a) Advertência;
- b) multa;
- c) suspensão temporária de participar de licitações e impedimento de contratar com a Câmara Municipal de Buritirana –MA por até dois anos;
- d) Declaração de inidoneidade para licitar ou contratar com a Administração Pública.



ESTADO DO MARANHÃO  
CÂMARA MUNICIPAL DE BURITIRANA

---

**PARÁGRAFO PRIMEIRO**

O atraso na execução do objeto da presente licitação implicará na incidência de multa de 1% (um por cento) por dia, calculada sobre o valor total do contrato, até o limite de 30% (trinta por cento) do respectivo valor;

**PARÁGRAFO SEGUNDO**

Caso o atraso seja superior a dez dias úteis restará caracterizado o descumprimento total da obrigação contratual, cabendo à Administração Pública promover as medidas cabíveis;

**PARÁGRAFO TERCEIRO**

O descumprimento total da obrigação assumida, bem assim a recusa em assinar o instrumento contratual e ainda a recusa em executar o objeto licitado implicará na incidência de multa de 10% (dez por cento), calculada sobre o valor total do contrato/proposta, bem como a aplicação das demais sanções estabelecidas;

**PARÁGRAFO QUARTO**

A aplicação das penalidades será precedida da concessão da oportunidade de ampla defesa e contraditório por parte do adjudicatário, na forma da Lei;

**PARÁGRAFO QUINTO**

Os valores resultantes da aplicação das multas previstas serão cobrados pela via administrativa, devendo ser recolhida no prazo máximo de 10 (dez) dias corridos, a contar da data de recebimento da comunicação ou, se não atendido, judicialmente, pelo rito e com os encargos da execução fiscal, assegurado o contraditório e ampla defesa;

**PARÁGRAFO SEXTO**

O licitante que ensejar o retardamento da execução da licitação, não mantiver a proposta, falhar ou fraudar na execução do contrato, comportar-se de modo inidôneo, fizer declaração falsa ou cometer fraude fiscal, garantido o devido processo legal, ficará impedido de licitar e contratar com a Administração, pelo prazo de até 02 (dois) anos, enquanto perdurarem os motivos determinantes da punição ou até que seja promovida a reabilitação perante a própria autoridade que aplicou a penalidade, sem prejuízo das multas previstas neste edital e das demais cominações legais;

**PARÁGRAFO SÉTIMO**

O valor das multas aplicadas será devidamente corrigido pela variação IGPM, até a data de seu efetivo pagamento, e recolhido em até 05 (cinco) dias da data de sua cominação, mediante Guia de Recolhimento Oficial.



ESTADO DO MARANHÃO  
CÂMARA MUNICIPAL DE BURITIRANA

---

### **CLAÚSULA DÉCIMA - DA RESCISÃO DO CONTRATO**

A inexecução total ou parcial do contrato enseja a sua rescisão, se houver uma das ocorrências prescritas nos artigos 77 a 81 da Lei nº 8.666/93, de 21/06/93.

l) Constituem motivo para rescisão do Contrato:

- a) O não-cumprimento de cláusulas contratuais, especificações e prazos.
- b) O cumprimento irregular de cláusulas contratuais, especificações e prazos do seu cumprimento, levando a Administração a comprovar a impossibilidade da conclusão dos serviços ou fornecimento nos prazos estipulados.
- c) A paralisação da execução do serviço, sem justa causa e prévia comunicação à Administração.
- d) O desatendimento das determinações regulares da autoridade designada para acompanhar e fiscalizar a sua execução, assim como as de seus superiores.
- e) O cometimento reiterado de faltas na sua execução, anotadas na forma do parágrafo primeiro do artigo 67 da Lei nº 8.666, de 21 de junho de 1993.
- f) A decretação da falência ou instauração da insolvência civil.
- g) A dissolução da sociedade ou o falecimento do contratado.
- h) A alteração social ou a modificação da finalidade ou da estrutura da empresa que prejudique a execução do contrato.
- i) Razões de interesse público, de alta relevância e amplo conhecimento justificadas e determinadas pela máxima autoridade Administrativa a que está subordinado o contratante e exaradas no processo Administrativo a que se refere o contrato.
- j) A supressão, por parte da Administração, dos serviços, acarretando modificações do valor inicial do contrato além do limite permitido no parágrafo primeiro do artigo 65 da lei nº 8.666, de 21 de junho de 1993.
- k) A suspensão de sua execução por ordem escrita da Administração, por prazo superior a 120 (cento e vinte) dias, salvo em caso de calamidade pública, grave perturbação da ordem interna ou guerra, ou ainda por repetidas suspensões que totalizem o mesmo prazo, independentemente do pagamento obrigatório de indenizações pelas sucessivas e contratualmente imprevistas desmobilizações e mobilizações e outras previstas, assegurado ao contratado, nesses casos, o direito de optar pela suspensão do cumprimento das obrigações assumidas até que seja normalizada a situação.
- l) O atraso superior a 90 (noventa) dias dos pagamentos devidos pela Administração decorrentes dos serviços ou parcelas destes, já recebidos ou executados, salvo em caso de calamidade pública grave perturbação da ordem interna ou guerra assegurado ao contratado o direito de optar pela suspensão do cumprimento de suas obrigações até que seja normalizada a situação.
- m) A não-liberação, por parte da Administração, de área, local ou objeto para execução de serviços, nos prazos contratuais, bem como das fontes de materiais naturais especificadas nos projetos.



000125

ESTADO DO MARANHÃO  
CÂMARA MUNICIPAL DE BURITIRANA

- n) A ocorrência de caso fortuito ou força maior, regularmente comprovada, impeditiva da execução do contrato.
- o) O descumprimento do disposto no inciso V do art. 27, sem prejuízo das sanções penais cabíveis.
- p) A subcontratação total ou parcial do seu objeto, a associação do contratado com outrem, a cessão ou transferência, total ou parcial da posição contratual, bem como a fusão execução do contrato.

**CLAÚSULA DÉCIMA PRIMEIRA – DA SUBCONTRATAÇÃO**

Não é permitida a subcontratação total ou parcial para a execução do contrato.

**CLÁUSULA DÉCIMA SEGUNDA - DO FORO**

Fica eleito o foro da cidade de Senador La Rocque (MA), comarca da qual o Município de Buritirana-MA é termo, para dirimir quaisquer dúvidas ou litígios oriundos da execução deste contrato, com renúncia expressa de qualquer outro, por mais privilegiado que seja.

E, para firmeza e como prova de assim haverem, entre si, ajustado e contratado, é lavrado o presente instrumento em 02 (duas) vias de igual teor, que, depois de lido e achado conforme, é assinado pela Contratada e pelas testemunhas abaixo nomeadas.

Buritirana (MA), \_\_\_ de \_\_\_\_\_ de 2023

\_\_\_\_\_  
CONTRATANTE  
Presidente

\_\_\_\_\_  
CONTRATADO  
Representante Legal

TESTEMUNHAS:

\_\_\_\_\_  
CPF: \_\_\_\_\_

\_\_\_\_\_  
CPF: \_\_\_\_\_



000126

ESTADO DO MARANHÃO  
CÂMARA MUNICIPAL DE BURITIRANA

---

PARECER

***“Contratação de empresa para a execução de serviços de reforma do prédio da Câmara Municipal. Pequeno Vulto. Dispensa de Licitação. Possibilidade. Pressupostos legais.”***

A ASSESSORIA JURÍDICA CÂMARA MUNICIPAL DE BURITIRANA (MA), no exercício de suas atribuições legais, vem proceder à análise e emissão de **Parecer Jurídico**.

Trata-se de solicitação de realização de despesa preterida de procedimento licitatório, formulada pela Câmara Municipal de Buritirana, por meio da qual aduz, em síntese, que ***“[...] A contratação pretendida para a prestação dos serviços individuados no item I, por dispensa de licitação, se funda no artigo 24, I, da lei 8.666/93 e, portanto, se justifica pelo pequeno vulto das despesas a serem realizadas [...]”***

Por fim, pugna pela contratação direta da empresa **SS CONTRUÇÕES E SERVIÇOS LTDA**, acostando ao pedido pesquisa de preços composta por três orçamentos, bem como os documentos jurídicos e fiscais da empresa citada.

Este é o relatório. Passo a opinar.

Com efeito, a Constituição da República prevê a possibilidade da aquisição de produtos e contratação de serviços, por parte da Administração Pública, sem prévio procedimento licitatório.

Essa é a letra do art. 37, XXI, da Carta Magna, *in verbis*:

**“ressalvados os casos especificados na legislação, as obras, serviços, compras e alienações serão contratados mediante processo de licitação pública que assegure igualdade de condições**



ESTADO DO MARANHÃO  
CÂMARA MUNICIPAL DE BURITIRANA

---

a todos os concorrentes, com cláusulas que estabeleçam obrigações de pagamento, mantidas as condições efetivas da proposta, nos termos da lei, o qual somente permitirá as exigências de qualificação técnica e econômica indispensáveis à garantia do cumprimento das obrigações." (destaques e grifos nossos)

Da leitura do dispositivo legal acima invocado depreende-se que, em regra, toda e qualquer contratação de produto ou serviço levada a efeito pela Administração Pública deve ser precedida do competente procedimento licitatório, o qual é regido pela Lei nº 8.666/93, Lei nº 10.520/02 e demais normas pertinentes.

Por outro ângulo, o Estatuto das Licitações e Contratos Administrativos, regulamentando a primeira parte do art. 37, XXI, da Carta Magna, estabeleceu em seu art. 24 e incisos as hipóteses e pressupostos em que se torna admissível a contratação direta de produtos e serviços, ocasião em que a realização do processo de licitação se torna dispensável.

No caso *sub examinem*, o valor orçado para a contratação do objeto é de pequeno vulto, tornando-se dispensável a realização de procedimento licitatório.

O art. 24, I, da Lei nº 8.666/93, reza que:

“É dispensável a licitação:

[...] I - para obras e serviços de engenharia de valor até 10% (dez por cento) do limite previsto na alínea "a", do inciso I do artigo anterior, desde que não se refiram a parcelas de uma mesma obra ou serviço ou ainda para obras e serviços da mesma natureza e no mesmo local que possam ser realizadas conjunta e concomitantemente; (destaques e grifos nossos)

Urge salientar que, com o advento do Decreto nº 9.412 de 18 de Junho de 2018, restaram atualizados e, por conseguinte, alterados os valores previstos nos incisos I e II, do art. 23, da Lei nº 8.666/93.

Assim é que os limites de valor insertos no art. 24, I e II, da Lei nº 8.666/93, com o reflexo da atualização levada a efeito pelo Decreto nº 9.412 de 18 de Junho de 2018, coadunam-se com o vulto da contratação pretendida.





000128

ESTADO DO MARANHÃO  
CÂMARA MUNICIPAL DE BURITIRANA

---

Dessarte, uma vez presentes os pressupostos autorizadores da contratação direta em razão do pequeno vulto, opina este Órgão pela legalidade do procedimento de dispensa de licitação para a **“prestação de serviços de reforma do prédio da Câmara Municipal”**, observado o procedimento disposto na Lei nº 8.666/93 e demais dispositivos legais aplicáveis à matéria.

Após a devida análise, aprovamos a minuta do contrato administrativo posto que observadas as disposições legais atinentes a matéria. (art. 38, parágrafo único da Lei nº 8.666/93)

Acerca do mérito do ato administrativo é válido registrar que não cabe a este órgão jurídico imiscuir-se em tal seara, avaliando a conveniência e oportunidade da contratação. Na forma do parágrafo único do art. 38 da Lei n.º 8.666/93, compete a esta Consultoria, tão-somente, o exame prévio quanto aos aspectos jurídico-formais do procedimento.

Pelo exposto, restrita aos aspectos jurídicos-formais, esta Assessoria Jurídica manifesta-se pela regularidade do procedimento e prosseguimento do feito.

Este é o Parecer.

Buritirana (MA), 17 de Julho de 2023

**ELNATA VIEIRA DE SOUSA**  
**ASSESSOR JURÍDICO**  
**OAB/MA 16606**



000179

ESTADO DO MARANHÃO  
CÂMARA MUNICIPAL DE BURITIRANA

Processo nº 06.001/2023

Objeto: Reforma do Prédio da Câmara Municipal

Prezado Senhor,

Após a devida análise e emissão do competente parecer jurídico, encaminho os autos do processo administrativo em epigrafe para prosseguimento seus ulteriores termos.

Cordialmente,

Buritirana(MA), 17 de Julho de 2023.

**ELNATA VIEIRA DE SOUSA**  
ASSESSOR JURÍDICO  
OAB/MA 16606

**ILMO. Sr.**  
**SOLIMAR DE SOUSA DO NASCIMENTO**  
**PRESIDENTE DA CÂMARA MUNICIPAL**  
**NESTA**

Recebido em <u>17/07/2023</u>	<u>Solimar de Sousa do Nascimento</u>
----------------------------------	---------------------------------------



000130

ESTADO DO MARANHÃO  
CÂMARA MUNICIPAL DE BURITIRANA

---

**DESPACHO DE RATIFICAÇÃO**

**Processo de Dispensa nº 003/2023**

Afigurando-me que o procedimento de contratação epigrafado encontra-se regular e legalmente desenvolvido e estando ainda presente o interesse público na contratação que deu ensejo à instauração do processo, ratifico a decisão exarada nos autos, de acordo com os seus próprios fundamentos e em conformidade, ainda, com o parecer da douta Assessoria Jurídica.

Portanto, efetive-se a contratação, por dispensa de licitação, segundo o disposto acima. Sigam-se seus ulteriores termos.

Buritirana (MA), 17 de Julho de 2023

*Solimar de Sousa do Nascimento*  
**SOLIMAR DE SOUSA DO NASCIMENTO**  
Presidente da Câmara Municipal



000131

ESTADO DO MARANHÃO  
CÂMARA MUNICIPAL DE BURITIRANA

CONTRATO Nº 18.07.01/2023

**TERMO DE CONTRATO DE REFORMA DO PRÉDIO DA CÂMARA MUNICIPAL, QUE ENTRE SI CELEBRAM A CÂMARA MUNICIPAL DE BURITIRANA (MA) E A EMPRESA SS CONTRUÇÕES E SERVIÇOS LTDA., NA FORMA ABAIXO.**

Aos dezoito dias do mês de Julho do ano de 2023, de um lado, o **CÂMARA MUNICIPAL DE BURITIRANA**, CNPJ/MF nº 01.639.795/0001-45, com sede administrativa na Av. Senador La Rocque s/n, Centro, por seu Presidente, **SOLIMAR DE SOUSA DO NASCIMETO**, brasileiro, agente político, portador da cédula de identidade de nº 059392782016-5 SSP-MA e do CPF nº 887.901.261-49, doravante denominada simplesmente de **CONTRATANTE** e, do outro lado, a empresa **SS CONTRUÇÕES E SERVIÇOS LTDA.**, pessoa jurídica de direito privado inscrita no CNPJ sob o nº 10.627.851/0001-12, com sede na Rua Eugenio de Barros nº 42, Apeadouro, São Luis-MA, neste ato representada pelo Sr. Salenon Borges Monteiro, brasileiro, empresário, portador da cédula de identidade de nº 1193183992 GEJUSPC/MA e do CPF nº 022.677.333-74, doravante denominada simplesmente de **CONTRATADO**, tendo em vista o que consta na **Dispensa de Licitação nº 003/2023 - CPL** e proposta apresentada, que passam a integrar este instrumento, independentemente de transcrição, na parte em que com este não conflitar, resolvem, de comum acordo, celebrar o presente Contrato, regido pela Lei n.º 8.666, de 21 de junho de 1993, mediante as cláusulas e condições seguintes:

**CLÁUSULA PRIMEIRA — DO OBJETO**

Constitui objeto deste contrato a reforma do Prédio da Câmara Municipal, em conformidade com a **Dispensa de Licitação nº 003/2023 - CPL** e seus anexos, que independente de transcrição integram este instrumento para todos os fins e efeitos legais. O presente contrato está consubstanciado no procedimento licitatório realizado na forma da Lei n.º 8.666, de 21 de junho de 1993 e suas alterações.

**PARAGRAFO ÚNICO** - O objeto deste Contrato será executado em regime de empreitada por preço global.

**CLÁUSULA SEGUNDA — DAS OBRIGAÇÕES DA CONTRATADA**

Na execução do objeto do presente contrato, obriga-se a **CONTRATADA** a enviar todo o empenho e dedicação necessários ao fiel e adequado cumprimento dos encargos que lhe são confiados, obrigando-se ainda a:



000132

ESTADO DO MARANHÃO  
CÂMARA MUNICIPAL DE BURITIRANA

- a) Executar os Serviços sob o regime de empreitada por preço global, obedecendo fielmente o Projeto Básico/Executivo, na forma constante do(s) anexo(s) da **Dispensa de Licitação nº 003/2023 - CPL**, que passam a fazer parte integrante do presente contrato, independentemente de transcrição;
- b) Arcar com todas as despesas com equipamentos, utensílios, materiais, mão-de-obra, pagamento de seguro, tributos, impostos, taxas e demais obrigações vinculadas à legislação tributária, trabalhista e previdenciária e todos os demais encargos tributários ou não decorrentes do objeto do contrato;
- c) Cumprir fielmente o presente contrato, inclusive os prazos de execução dos serviços nos termos avençados, executando-os sob sua inteira responsabilidade;
- d) Manter durante o prazo de execução do contrato as exigências de habilitação e qualificação previstas na licitação;
- e) Atender, imediatamente, todas as solicitações da fiscalização da CONTRATANTE, relativamente aos serviços contratados;
- f) Registrar a obra no CREA;
- g) Cumprir todas as leis, regulamentos e determinações das autoridades constituídas, em especial o Código de Obras e de Postura deste Município;
- h) Tomar todas as medidas de segurança no trabalho tais como: Sinalização, Advertência, Avisos, Tapumes, enfim, todos os meios necessários a evitar acidentes ou outros imprevistos;
- i) Responder de maneira absoluta e inescusável pela perfeita técnica dos serviços, quanto ao processo de aplicação dos materiais, inclusive suas quantidades, competindo-lhe, também, a dos serviços que, não aceitos pela fiscalização da CONTRATANTE, devam ser refeitos;
- j) facilitar à FISCALIZAÇÃO o acesso aos procedimentos e técnicas adotados;
- l) responder integralmente por perdas e danos que vier a causar ao CONTRATANTE ou a terceiros, em razão de ação ou omissão, dolosa ou culposa, sua ou dos seus prepostos, independentemente de outras cominações contratuais ou legais a que estiver sujeita;
- m) Efetuar a matrícula da obra junto ao INSS.

**PARÁGRAFO ÚNICO** – O CONTRATANTE não aceitará, sob nenhum pretexto, a transferência de responsabilidade da CONTRATADA para outras entidades, sejam fabricantes, técnicos ou quaisquer outros.

**CLÁUSULA TERCEIRA — DAS OBRIGAÇÕES DA CONTRATANTE**

Para garantir o fiel cumprimento do objeto deste Contrato, a CONTRATANTE se compromete a:

- l) Efetuar o pagamento na forma convencionada neste instrumento, desde que preenchidas as formalidades previstas neste contrato;



ESTADO DO MARANHÃO  
CÂMARA MUNICIPAL DE BURITIRANA

---

II) Designar o Sr. Carlos Reutemann Souza de Lima, para, na qualidade de fiscal, acompanhar a execução do objeto deste Contrato;

III) Comunicar à contratada, através do executor designado, qualquer problema que ocorra na execução do objeto.

#### **CLÁUSULA QUARTA - DAS MEDIÇÕES**

As medições dos serviços serão parciais, de acordo com o cronograma físico financeiro apresentado pela licitante.

#### **SUBCLÁUSULA PRIMEIRA**

A contratada deverá apresentar a fatura, bem como os demais documentos exigidos, de acordo com cada medição, considerando-se este como o momento do adimplemento da etapa;

#### **SUBCLÁUSULA SEGUNDA**

A primeira medição só será realizada com a apresentação da cópia da Anotação de Responsabilidade Técnica - ART da obra junto ao CREA-MA, bem como documento que comprove que a obra foi matriculada no INSS.

#### **SUBCLÁUSULA TERCEIRA**

As demais medições serão liberadas com a apresentação da Guia de Recolhimento junto ao INSS referente ao mês imediatamente anterior à solicitação do pagamento.

#### **SUBCLÁUSULA QUARTA**

A medição final só será liberada contra a apresentação da CND junto ao INSS, bem como do Certificado de Regularidade junto ao FGTS, da obra contratada.

#### **CLÁUSULA QUINTA - DO PREÇO DOS SERVIÇOS, DAS CONDIÇÕES DE PAGAMENTO**

Pela execução dos serviços a que alude este contrato fica estabelecido o preço global de R\$ 30.276,46 (trinta mil, duzentos e setenta e seis reais e quarenta e seis centavos) e que será pago diretamente pela Câmara Municipal de Buritirana (MA), em conformidade com as medições dos serviços executados, com base nos preços unitários da Proposta da CONTRATADA.

#### **SUBCLÁUSULA PRIMEIRA**

O pagamento dos serviços de que trata este contrato será efetuado em Reais, após aferição dos respectivos serviços pela Câmara Municipal de Buritirana.

#### **SUBCLÁUSULA SEGUNDA**

O prazo para pagamento dos serviços contratados será de até 30 (Trinta) dias contados a partir da apresentação da fatura à CONTRATANTE.



000134

ESTADO DO MARANHÃO  
CÂMARA MUNICIPAL DE BURITIRANA

---

**CLÁUSULA SEXTA - DO PRAZO DE EXECUÇÃO DAS OBRAS E DO RECEBIMENTO FINAL**

O prazo para execução das obras e serviços ora contratados será de acordo com o cronograma físico-financeiro, em conformidade com a Ordem de Serviço a ser emitida pela CONTRATANTE e aceita pela CONTRATADA.

**SUBCLÁUSULA PRIMEIRA**

O Termo de Recebimento Definitivo a que se refere este contrato será lavrado até 30 (Trinta) dias após a conclusão das obras e serviços, uma vez que tenham sido realizadas todas as medições e apropriações referentes a acréscimos e/ou supressões autorizadas pela CONTRATANTE, habilitando a CONTRATADA.

**SUBCLÁUSULA SEGUNDA**

Quando por parte da CONTRATANTE ocorrer motivos relevantes que impeçam temporariamente a execução deste CONTRATO, o seu prazo de execução será interrompido com as partes firmando documento neste sentido.

**CLÁUSULA SÉTIMA - DA CLASSIFICAÇÃO ORÇAMENTÁRIA E EMPENHO**

As despesas decorrentes deste contrato correrão à conta dos seguintes recursos:

01.031.0003.1-001 - Ampliação/Reforma do Prédio da Câmara Municipal  
4.4.90.51 – Obras e Instalações

**CLÁUSULA OITAVA – DO PRAZO DE VIGÊNCIA CONTRATUAL**

A vigência do presente contrato será de dois meses, podendo ser prorrogada nos termos e condições previstas na Lei nº 8.666/93, se de interesse da CONTRATANTE.

**CLÁUSULA NONA - DAS PENALIDADES**

No caso de inadimplemento na execução total ou parcial do avençado, bem como no atraso na execução contratual, o adjudicatário ficará sujeito às penalidades abaixo relacionadas, garantida prévia defesa em regular processo administrativo:

- a) Advertência;
- b) multa;
- c) suspensão temporária de participar de licitações e impedimento de contratar com a Câmara Municipal de Buritirana –MA por até dois anos;
- d) Declaração de inidoneidade para licitar ou contratar com a Administração Pública.

**PARÁGRAFO PRIMEIRO**



000135

ESTADO DO MARANHÃO  
CÂMARA MUNICIPAL DE BURITIRANA

---

O atraso na execução do objeto da presente licitação implicará na incidência de multa de 1% (um por cento) por dia, calculada sobre o valor total do contrato, até o limite de 30% (trinta por cento) do respectivo valor;

**PARÁGRAFO SEGUNDO**

Caso o atraso seja superior a dez dias úteis restará caracterizado o descumprimento total da obrigação contratual, cabendo à Administração Pública promover as medidas cabíveis;

**PARÁGRAFO TERCEIRO**

O descumprimento total da obrigação assumida, bem assim a recusa em assinar o instrumento contratual e ainda a recusa em executar o objeto licitado implicará na incidência de multa de 10% (dez por cento), calculada sobre o valor total do contrato/proposta, bem como a aplicação das demais sanções estabelecidas;

**PARÁGRAFO QUARTO**

A aplicação das penalidades será precedida da concessão da oportunidade de ampla defesa e contraditório por parte do adjudicatário, na forma da Lei;

**PARÁGRAFO QUINTO**

Os valores resultantes da aplicação das multas previstas serão cobrados pela via administrativa, devendo ser recolhida no prazo máximo de 10 (dez) dias corridos, a contar da data de recebimento da comunicação ou, se não atendido, judicialmente, pelo rito e com os encargos da execução fiscal, assegurado o contraditório e ampla defesa;

**PARÁGRAFO SEXTO**

O licitante que ensejar o retardamento da execução da licitação, não mantiver a proposta, falhar ou fraudar na execução do contrato, comportar-se de modo inidôneo, fizer declaração falsa ou cometer fraude fiscal, garantido o devido processo legal, ficará impedido de licitar e contratar com a Administração, pelo prazo de até 02 (dois) anos, enquanto perdurarem os motivos determinantes da punição ou até que seja promovida a reabilitação perante a própria autoridade que aplicou a penalidade, sem prejuízo das multas previstas neste edital e das demais cominações legais;

**PARÁGRAFO SÉTIMO**

O valor das multas aplicadas será devidamente corrigido pela variação IGPM, até a data de seu efetivo pagamento, e recolhido em até 05 (cinco) dias da data de sua cominação, mediante Guia de Recolhimento Oficial.

**CLAÚSULA DÉCIMA - DA RESCISÃO DO CONTRATO**





ESTADO DO MARANHÃO  
CÂMARA MUNICIPAL DE BURITIRANA

A inexecução total ou parcial do contrato enseja a sua rescisão, se houver uma das ocorrências prescritas nos artigos 77 a 81 da Lei nº 8.666/93, de 21/06/93.

l) Constituem motivo para rescisão do Contrato:

- a) O não-cumprimento de cláusulas contratuais, especificações e prazos.
- b) O cumprimento irregular de cláusulas contratuais, especificações e lentidão do seu cumprimento, levando a Administração a comprovar a impossibilidade da conclusão dos serviços ou fornecimento nos prazos estipulados.
- c) A paralisação da execução do serviço, sem justa causa e prévia comunicação à Administração.
- d) O desatendimento das determinações regulares da autoridade designada para acompanhar e fiscalizar a sua execução, assim como as de seus superiores.
- e) O cometimento reiterado de faltas na sua execução, anotadas na forma do parágrafo primeiro do artigo 67 da Lei nº 8.666, de 21 de junho de 1993.
- f) A decretação da falência ou instauração da insolvência civil.
- g) A dissolução da sociedade ou o falecimento do contratado.
- h) A alteração social ou a modificação da finalidade ou da estrutura da empresa que prejudique a execução do contrato.
- i) Razões de interesse público, de alta relevância e amplo conhecimento justificadas e determinadas pela máxima autoridade Administrativa a que está subordinado o contratante e exaradas no processo Administrativo a que se refere o contrato.
- j) A supressão, por parte da Administração, dos serviços, acarretando modificações do valor inicial do contrato além do limite permitido no parágrafo primeiro do artigo 65 da lei nº 8.666, de 21 de junho de 1993.
- k) A suspensão de sua execução por ordem escrita da Administração, por prazo superior a 120 (cento e vinte) dias, salvo em caso de calamidade pública, grave perturbação da ordem interna ou guerra, ou ainda por repetidas suspensões que totalizem o mesmo prazo, independentemente do pagamento obrigatório de indenizações pelas sucessivas e contratualmente imprevistas desmobilizações e mobilizações e outras previstas, assegurado ao contratado, nesses casos, o direito de optar pela suspensão do cumprimento das obrigações assumidas até que seja normalizada a situação.
- l) O atraso superior a 90 (noventa) dias dos pagamentos devidos pela Administração decorrentes dos serviços ou parcelas destes, já recebidos ou executados, salvo em caso de calamidade pública grave perturbação da ordem interna ou guerra assegurado ao contratado o direito de optar pela suspensão do cumprimento de suas obrigações até que seja normalizada a situação.
- m) A não-liberação, por parte da Administração, de área, local ou objeto para execução de serviços, nos prazos contratuais, bem como das fontes de materiais naturais especificadas nos projetos.
- n) A ocorrência de caso fortuito ou força maior, regularmente comprovada, impeditiva da execução do contrato.



000137

ESTADO DO MARANHÃO  
CÂMARA MUNICIPAL DE BURITIRANA

o) O descumprimento do disposto no inciso V do art. 27, sem prejuízo das sanções penais cabíveis.

p) A subcontratação total ou parcial do seu objeto, a associação do contratado com outrem, a cessão ou transferência, total ou parcial da posição contratual, bem como a fusão execução do contrato.

**CLAÚSULA DÉCIMA PRIMEIRA – DA SUBCONTRATAÇÃO**

Não é permitida a subcontratação total ou parcial para a execução do contrato.

**CLÁUSULA DÉCIMA SEGUNDA - DO FORO**

Fica eleito o foro da cidade de Senador La Rocque (MA), comarca da qual o Município de Buritirana-MA é termo, para dirimir quaisquer dúvidas ou litígios oriundos da execução deste contrato, com renúncia expressa de qualquer outro, por mais privilegiado que seja.

E, para firmeza e como prova de assim haverem, entre si, ajustado e contratado, é lavrado o presente instrumento em 02 (duas) vias de igual teor, que, depois de lido e achado conforme, é assinado pela Contratada e pelas testemunhas abaixo nomeadas.

Buritirana (MA), 18 de Julho de 2023

Salmun de Souza do Nascimento  
CONTRATANTE  
Presidente

Salmun Borges Martins  
CONTRATADO  
Representante Legal

TESTEMUNHAS:

\_\_\_\_\_  
CPF: \_\_\_\_\_

\_\_\_\_\_  
CPF: \_\_\_\_\_



000138

ESTADO DO MARANHÃO  
CÂMARA MUNICIPAL DE BURITIRANA

**ORDEM DE SERVIÇO**

À

**SS CONTRUÇÕES E SERVIÇOS LTDA.**, pessoa jurídica de direito privado inscrita no CNPJ sob o nº 10.627.851/0001-12, com sede na Rua Eugenio de Barros nº 42, Apeadouro, São Luis-MA.

A **CÂMARA MUNICIPAL DE BURITIRANA- MA**, inscrita no CNPJ/MF sob o nº 01.639.795/0001-45, localizada na Avenida Senador La Roque, s/n, Centro – CEP: 65.935-000 – Buritirana – MA, neste ato representado por seu Presidente, Sr. **SOLIMAR DE SOUSA DO NASCIMENTO**, brasileiro, agente político, portador da cédula de identidade de nº 059392782016-5 SSP-MA e do CPF nº 887.901.261-49, vem através de este autorizar a empresa **SS CONTRUÇÕES E SERVIÇOS LTDA.**, pessoa jurídica de direito privado inscrita no CNPJ sob o nº 10.627.851/0001-12, com sede na Rua Eugenio de Barros nº 42, Apeadouro, São Luis-MA, neste ato representada pelo Sr. Salenon Borges Monteiro, brasileiro, empresário, portador da cédula de identidade de nº 1193183992 GEJUSPC/MA e do CPF nº 022.677.333-74. A começar execução do serviço de reforma do prédio da Câmara Municipal, em conformidade com a **Dispensa de Licitação nº 003/2023 - CPL** e seus anexos, que independente de transcrição integram este instrumento para todos os fins e efeitos legais, a contar desta data até o fim do prazo de vigência, conforme contrato celebrado entre as partes.

Buritirana - MA, 19 de Julho de 2023

*Solimar de Sousa do Nascimento*  
**SOLIMAR DE SOUSA DO NASCIMENTO**  
Presidente da Câmara Municipal

RECEBIDO EM:

Buritirana - MA, 19/07 de 2023.



br.) ID nº [1011404] Edital e demais informações estão disponíveis em [www.emserh.ma.gov.br](http://www.emserh.ma.gov.br) e [www.licitacoes-e.com.br](http://www.licitacoes-e.com.br). Informações adicionais serão prestadas na CSL/EMSERH localizada, na Av. Borborema, Qd-16, nº 25, Bairro do Calhau, São Luís/MA no horário de 08h00min às 12h00min e das 14h00min às 18h00min de segunda a sexta, pelos e-mails [csl.emserh.ma@gmail.com](mailto:csl.emserh.ma@gmail.com) e/ou [marciaoliveira.emserh@gmail.com](mailto:marciaoliveira.emserh@gmail.com) ou pelo Telefone (98) 3235-7333. São Luís (MA), 19 de julho de 2023. Márcia Joyce Oliveira Bizerra Agente de Licitação da EMSERH Matrícula nº 12.478.

**AVISO DE LICITAÇÃO LICITAÇÃO PRESENCIAL Nº 070/2023- CSL/EMSERH PROCESSO ADMINISTRATIVO Nº 85.884/2022- EMSERH OBJETO:** Contratação de empresa especializada na prestação de Serviço de Saúde em GASTROENTEROLOGIA, para atender a demanda da POLICLÍNICA DE BARRA DO CORDA, administrada pela EMSERH. **CRITÉRIO DE JULGAMENTO:** MENOR PREÇO POR ITEM. **DATA DA ABERTURA:** às 09h00min do dia 16/08/2023, horário de Brasília/DF. **LOCAL DE REALIZAÇÃO:** Auditório da EMSERH, localizada na Av. Borborema, qd. 16, nº 25, Bairro do Calhau, São Luís - MA. Edital e demais informações estão disponíveis no site da EMSERH ([www.emserh.ma.gov.br](http://www.emserh.ma.gov.br)). Informações adicionais serão prestadas na CSL/EMSERH localizada, na Av. Borborema, Qd-16, nº 25, Bairro do Calhau, São Luís/MA, pelos e-mails [csl.emserh.ma@gmail.com](mailto:csl.emserh.ma@gmail.com) e/ou [leonardomonteiro.emaserh@gmail.com](mailto:leonardomonteiro.emaserh@gmail.com), ou pelo Telefone (98) 3235-7333. São Luís (MA), 19 de julho de 2023. Leonardo Aires Monteiro Agente de Licitação da EMSERH Matrícula nº 4.676.

#### CÂMARA MUNICIPAL DE BURITIRANA - MA

**ESTADO DO MARANHÃO CÂMARA MUNICIPAL DE BURITIRANA (MA) PUBLICAÇÃO DE DISPENSA DE LICITAÇÃO** O Presidente da Câmara Municipal de Buritirana (MA), no uso de suas atribuições legais, faz saber a todos quanto a presente publicação virem ou dela conhecimento tiverem que decidiu ratificar a dispensa de licitação, nos termos seguintes: **1. Processo de Dispensa:** 003/2023 **2. Justificativa:** Contratação de pequeno vulto (art. 24, II, da Lei nº 8.666) **3. Objeto:** Contratação de empresa para a prestação de serviços de reforma do prédio da câmara municipal **4. Contratado (a):** SS CONTRUÇÕES E SERVIÇOS LTDA. **5. Vigência:** 60 (sessenta) dias **6. Valor do Contrato:** R\$ 30.276,46 (trinta mil, duzentos e setenta e seis reais e quarenta e seis centavos) **7. Dotação Orçamentária:** 01.031.0003.1-001 - Ampliação/Reforma do Prédio da Câmara Municipal 4.4.90.51 - Obras e Instalações. Buritirana (MA), 18 de Julho de 2023. SOLIMAR DE SOUSA DO NASCIMENTO - PRESIDENTE DA CÂMARA MUNICIPAL DE BURITIRANA.

**ESTADO DO MARANHÃO CÂMARA MUNICIPAL DE BURITIRANA ADJUDICAÇÃO MODALIDADE: Pregão Presencial nº 003/2023. OBJETO:** Contratação de empresa para prestação de serviços de organização, planejamento e realização de concurso público e emprego público. **AMPARO LEGAL:** Lei nº 10.520/02 **PRAZO DE FORNECIMENTO:** A prestação de serviços será imediato, conforme as necessidades da Câmara Municipal. **VALOR TOTAL** R\$ 48.068,35 (quarenta e oito mil, sessenta e oito reais e trinta e cinco centavos) Em decorrência do processo de licitação acima individualizado, com escora no art. 4º, XX, da Lei nº 10.520/02, adjudico o objeto a empresa: **CONSEP CONSULTORIA E ESTUDOS PEDAGÓGICOS LTDA.** Buritirana (MA), 10 de Julho de 2023. **MURILO SANTOS NOGUEIRA - PREGOEIRO.**

**ESTADO DO MARANHÃO CÂMARA MUNICIPAL DE BURITIRANA HOMOLOGAÇÃO MODALIDADE: Pregão Presencial nº 003/2023. OBJETO:** Contratação de empresa para prestação de serviços de organização, planejamento e realização de concurso público e emprego público. **AMPARO LEGAL:** Lei nº 10.520/02 **PRAZO DE FORNECIMENTO:** A prestação de serviços será imediato, conforme

as necessidades da Câmara Municipal. **VALOR TOTAL** R\$ 48.068,35 (quarenta e oito mil, sessenta e oito reais e trinta e cinco centavos) Em decorrência do processo de licitação acima individualizado, com escora no art. 4º, XX, da Lei nº 10.520/02, homologo o objeto a empresa: **CONSEP CONSULTORIA E ESTUDOS PEDAGÓGICOS LTDA.** Buritirana (MA), 12 de Julho de 2023. **SOLIMAR DE SOUSA DO NASCIMENTO - PRESIDENTE DA CÂMARA MUNICIPAL DE BURITIRANA.**

#### CÂMARA MUNICIPAL DE PAULINO NEVES - MA

**RESULTADO DE LICITAÇÃO** A Câmara Municipal de Paulino Neves, Estado do Maranhão, por intermédio da Pregoeira designada, torna público o resultado do Pregão Eletrônico nº 01/2023, cujo objeto é o **Registro de preços para aquisição de material de expediente e material elétrico, visando atender as demandas da Câmara Municipal de Paulino Neves/MA**, adjudicado para as empresas: **T DO REGO LIMA EIRELI**, inscrita no CNPJ nº 27.357.462/0001-17, no valor total de R\$ 8.171,97 (oito mil, cento e setenta e um reais e noventa e sete centavos); **ET DISTRIBUIDORA LTDA**, inscrita no CNPJ nº 38.328.298/0001-36, no valor total de R\$ 1.377,89 (mil, trezentos e setenta e sete reais e oitenta e nove centavos) e **A P M SEREJO LTDA**, inscrita no CNPJ nº 43.681.732/0001-05, no valor total de R\$ R\$ 14.839,81 (quatorze mil, oitocentos e trinta e nove reais e oitenta e um centavos).

#### CÂMARA MUNICIPAL DE TURILÂNDIA - MA

**AVISO DE LICITAÇÃO. PARTICIPAÇÃO EXCLUSIVA PARA ME/EPP. PREGÃO ELETRÔNICO Nº 001/2023, REGISTRO DE PREÇO Nº 001/2023.** A Câmara Municipal de Turilândia-MA, por meio da Comissão Permanente de Licitação - CPL, avisa aos interessados que fará realizar Licitação na seguinte modalidade e condições. **Modalidade:** Pregão Eletrônico. **Modo de disputa:** Aberto. **Tipo de licitação:** Menor Preço por Item, que será regida pela Lei nº 10.520/2002 e Decretos nº 7.892/2013 e nº 10.024/2019, subsidiariamente as disposições da Lei nº 8.666/93, suas alterações posteriores. **Objeto:** Registro de preços para futura e eventual contratação de empresa para fornecimento de material de consumo, para atender as necessidades da Câmara Municipal de Turilândia-MA. **Data e horário do recebimento das Propostas e Documentação de Habilitação:** até às 08h:29min do dia 03/08/2023. **Data e horário do início da disputa:** 08h:30min do dia 03/08/2023. **Site para realização do Pregão:** [www.licitanet.com.br](http://www.licitanet.com.br). Poderão participar da Licitação todas as empresas (ME/EPP), especializadas no ramo, que comprovem possuir os requisitos mínimos de qualificação exigidos no edital, para a execução de seus objetivos. Maiores informações poderão ser obtidas nos sites: [www.licitanet.com.br](http://www.licitanet.com.br) e [www.cmturilandia.ma.gov.br](http://www.cmturilandia.ma.gov.br). Dúvidas e esclarecimentos, e-mail: [camturilandia.ma@gmail.com](mailto:camturilandia.ma@gmail.com). Turilândia - MA, 19 de julho de 2023. **Gilmar Carlos Gomes Araújo - Presidente da Câmara Municipal de Turilândia-MA.**

#### PREFEITURA MUNICIPAL DE AMAPÁ DO MARANHÃO

**AVISO DE LICITAÇÃO PÚBLICA PREGÃO ELETRÔNICO SRP Nº 018/2023.** O Município de Amapá do Maranhão-MA, através da Prefeitura Municipal de Amapá do Maranhão /MA, por meio da Secretaria Municipal de Obras, transportes e infraestrutura, torna público aos interessados que, com base na Lei nº 10.520/02, Lei Complementar nº. 123/2006, e subsidiariamente as disposições da Lei nº 8.666/93 e suas alterações posteriores, realizará às **09:00h do dia 04 de agosto de 2023**, a licitação na modalidade Pregão Eletrônico, do tipo Menor Preço Por Item, tendo como Objeto Registro de Preços, para Contratação de Pessoa(s) Jurídica(s) para Prestação de Serviços de Manutenção de Veículos Leves, Veículos de Grande Porte e Máquinas Pesadas, de interesse do Município de Amapá do Maranhão/



Anotação de Responsabilidade Técnica - ART  
Lei nº 6.496, de 7 de dezembro de 1977

**CREA-MA**

**ART OBRA / SERVIÇO**  
**Nº MA20230670493**

Conselho Regional de Engenharia e Agronomia do Estado do Maranhão

INICIAL

1. Responsável Técnico

RICARDO DE JESUS BASTOS SANTOS  
Título profissional: ENGENHEIRO CIVIL

RNP: 1103401211  
Registro: 5711D MA MA

Empresa contratada: SS CONSTRUÇÕES E SERVIÇOS LTDA

Registro: 000009816-MA

2. Dados do Contrato

Contratante: CAMARA MUNICIPAL DE BURITIRANA MARANHÃO  
AVENIDA SENADOR LA ROQUE, 543  
Complemento: PREDIO  
Cidade: BURITIRANA

Bairro: CENTRO  
UF: MA

CPF/CNPJ: 01.639.795/0001-45  
Nº: S/N  
CEP: 65935971

Contrato: 18.07.01/2003

Celebrado em: 18/07/2023

Valor: R\$ 30.276,46

Tipo de contratante: Pessoa Jurídica de Direito Público

Ação Institucional: Outros

3. Dados da Obra/Serviço

AVENIDA SENADOR LA ROQUE, 543

Nº: S/N

Complemento:

Bairro: CENTRO

Cidade: BURITIRANA

UF: MA

CEP: 65935971

Data de Início: 19/07/2023

Previsão de término: 19/09/2023

Coordenadas Geográficas: -5.589695, -47.01565

Finalidade: Outro

Código: Não Especificado

Proprietário: CAMARA MUNICIPAL DE BURITIRANA MARANHÃO

CPF/CNPJ: 01.639.795/0001-45

4. Atividade Técnica

16 - Execução

Quantidade

Unidade

52 - Execução de reforma > CONSTRUÇÃO CIVIL > EDIFICAÇÕES > DE REFORMA DE  
EDIFICAÇÃO > #1.1.2.1 - DE ALVENARIA

146,19

m²

Após a conclusão das atividades técnicas o profissional deve proceder a baixa desta ART

5. Observações

REFORMA DO PREDIO DA CAMARA MUNICIPAL DE BURITIRANA (MA)

6. Declarações

- Declaro que estou cumprindo as regras de acessibilidade previstas nas normas técnicas da ABNT, na legislação específica e no decreto n. 5296/2004.

- Cláusula Compromissória: Qualquer conflito ou litígio originado do presente contrato, bem como sua interpretação ou execução, será resolvido por arbitragem, de acordo com a Lei no. 9.307, de 23 de setembro de 1996, por meio do Centro de Mediação e Arbitragem - CMA vinculado ao Crea-MA, nos termos do respectivo regulamento de arbitragem que, expressamente, as partes declaram concordar.

7. Entidade de Classe

UEMA -UNIVERSIDADE ESTADUAL DO MARANHÃO

8. Assinaturas

Declaro serem verdadeiras as informações acima

*Ricardo de Jesus Bastos Santos*  
RICARDO DE JESUS BASTOS SANTOS - CPF: 288.459.003-04  
Engenheiro Civil  
CREA Nº 5711/D-MA

Local \_\_\_\_\_ de \_\_\_\_\_ de \_\_\_\_\_  
data

CAMARA MUNICIPAL DE BURITIRANA MARANHÃO - CNPJ:  
01.639.795/0001-45

9. Informações

\* A ART é válida somente quando quitada, mediante apresentação do comprovante do pagamento ou conferência no site do Crea.

10. Valor

Valor da ART: R\$ 254,59

Registrada em: 01/08/2023

Valor pago: R\$ 254,59

Nosso Número: 8304874190

A autenticidade desta ART pode ser verificada em: <https://crea-ma.sitac.com.br/publico/>, com a chave: 6dwWA  
Impresso em: 01/08/2023 às 13:37:17 por: ip: 192.168.100.1

www.creama.org.br  
Tel: (98) 2106-8300

faleconosco@creama.org.br  
Fax: (98) 2106-8300

**CREA-MA**  
Conselho Regional de Engenharia  
e Agronomia do Estado do  
Maranhão

